



KADEN

花 伝

JAPANESE TABLEWARE

KOYO



## 和食器

Japanese Tableware

p008 ~



## 中華食器

Chinese Tableware

p138 ~



あ	あいこうし（藍格子）	010	
	あいしっぽう（藍七宝）	011	
	あいぞめとくさ（藍染十草）	044	
	あいなみはな（藍波花）	010	
	あいはな（藍花）	011	
	あいひがさ（藍日傘）	063	
	あおりべすすき（青オリベスキ）	109～110・117	
	あおからくさ（青唐草）	045・130	
	あか（赤）	126～127	
	あかおび（赤帯）	058	
い	あかまるもん（赤丸紋）	045	
	あきしの（明志野）	087・133・135	
	あけぼの	102	
	あさがお（朝顔）	043・119	
	あみ（網）	123	
	あやめ（菖蒲）	128	
	あわゆき（淡雪）	045・048	
	いしかげ（石影）	157	
	いちょう（銀杏）	043・118・128	
	いろうち（色打ち）	104	
お	おびぐみ（帯組み）	128	
	おぼろよ（おぼろ夜）	045	
	か	かざぐるま（風ぐるま）	131
		かすみき（かすみ黄）	033
		かすみくろ（かすみ黒）	030～031
		かすみさくら（かすみさくら）	032
		かすみしろ（かすみ白）	024～025
		かすみせいはいく（かすみ青白）	026～027
		かすみびんく（かすみピンク）	046
		かすみぶるー（かすみブルー）	046
かすみみどり（かすみ緑）		028～029	
かすみやまあい（かすみ山藍）		023	
き	かぜのまい（風の舞）	056	
	からくさ（唐草）	123	
	からしスプーン	021	
	がらす（ガラス）	044・047・150～151	
	かれさんすい（枯山水）	013	
	ききょう（桔梗）	043・047・118～119	
	きっか（橘花）	124	
	きゅうげつ（宮月）	136	
	きんか（金華）	094～095・133・135	
	ぎんが（銀河）	090～091・134	
く	ぎんさいぶるー（銀彩ブルー）	061	
	くしざら（串皿）	117	

	くちは（朽葉）	102・133
	ぐりーんしの（グリーン志野）	101
	くろ（黒）	126～127
け	けいしゅう（桂秋）	053
	げんぶ（玄武）	009
こ	こうし（格子）	123
	ごかく（五角）	047
	こぎく（小菊）	047
	こくよう（黒洋）	059
	こけさんすい（苔山水）	013
	ごすらいん（呉須ライン）	121～123
	こせいらん あいこうし（古青藍 藍格子）	010
	こせいらん あいしっぽう（古青藍 藍七宝）	011
	こせいらん あいなみはな（古青藍 藍波花）	010
	こせいらん あいはな（古青藍 藍花）	011
	こせいらん（古青藍）	011
	こだいこびき せいかいは（古代粉引き 青海波）	064
	こだいこびき やがすり（古代粉引き 矢筈）	065
	こち（東風）	078～079・134
	ことぶきやま（寿山）	129
	このは（木の葉）	044・119
	こはく（琥珀）	048
	こびきくろらいん（粉引黒ライン）	134
	こびきらいん（粉引ライン）	081
	こんさびとくさ（紺錆十草）	044
さ	さいうん（彩雲）	045
	さくら	123
	さくら（桜）	044・047・119・128
	さくらぐも（桜雲）	044・118
	さびちゃ（錆茶）	124
	さびまるもん（錆丸紋）	103
し	しくんし（四君子）	107
	しじま（静寂）	018
	しっこく（漆黒）	019
	しのげしょう（志野化粧）	060
	しゅうすい（秋水）	124
	しょうかどう かぜ（松花堂 風）	036～037
	しょうかどう つき（松花堂 月）	038～039
	しょうかどう はな（松花堂 花）	034～035
	しょうかどう ゆき（松花堂 雪）	040～041
	しょうかどう（松花堂）	034～047
	しょうちくばい（松竹梅）	123
	しょうずい（祥瑞）	106
	しらつゆ（白露）	097

す	しらはぎ（白萩）	047
	しろ（白）	112～115・119・126～127
	しろはけ（白刷毛）	108
	しろはけからつ（白刷毛唐津）	092～093
	しんこびき（新粉引）	074～075・126～127・134
	しんさいうん（新彩雲）	117
	すいう（翠雨）	124
	すいせい（慧星）	084～085・133
	すざく（朱雀）	009
	すとらいぶ（ストライプ）	123
せ	すみかざり（墨飾）	124
	せいうん（青雲）	098
	せいかいは（青海波）	066・128
	せいさい（青彩）	146～147
	せいはいくごすらいん（青白呉須ライン）	121
	せつか（雪花）	124
	そめつけくも（染付雲）	123
	そめつけとくさ（染付十草）	123
	たいすき（タイスキ）	138～139
	たいりんぼたん（大輪牡丹）	106
た	たけせいすのこ（竹製のこ）	122
	たこからくさ（タコ唐草）	123
	だみからくさ（濃唐草）	106
	ちえんまい（チェンマイ）	141
	ちやいろからくさ（茶色唐草）	103
	ちゃさじ（茶さじ）	124
	ちゃせん（茶筌）	124
	ちよむずび（千代結び）	129
	つきのか（月の香）	051
	つたこうし（蔦格子）	130
つ	つばき（椿）	044・108・118
	つむぎ（紬）	021
	つやぐろ（艶黒）	110
	てーぶるこもの（テーブル小物）	130～131
	てまり（手毬）	130
	てんいちびき（点一引）	104
	てんもく（天目）	104
	とうじんさんすい（唐人山水）	107
	とんぐ（トング）	137
	なぎさ（渚）	062
な	なごりゆき（なごり雪）	076～077・134
	なみのまい（波の舞）	055
	にしきおり（錦織）	021
	にしきてんもく（錦天目）	099



	にしきとくさ（錦十草）	047・131
ね の は	ねーじゅ	073
	のあーる	072
	はくしょう（白翔）	142～144
	はくりょう（白涼）	017
	はけしぐれ（刷毛時雨）	105
	はし（箸）	155
	はしおき（箸置き）	128～129
	はす（蓮）	044・119
	はっかく（八角）	047・118
	はなえみ きみどり（花笑み 黄緑）	046・119
	はなえみ くろげしょう（花笑み 黒化粧）	046
	はなえみ しる（花笑み 白）	046・119
	はなえみ せいはく（花笑み 青白）	046・119
	はなごろも（花衣）	129
	はなのまい（花の舞）	054
	はなふよう（花芙蓉）	044・119
	はなゆい（花結い）	129
ひ	ひすい（飛翠）	045
	びびんば（ビビンバ）	137
	びゃっこ（白虎）	008
ふ	ふうもん（風紋）	052
	ふきよせ（吹き寄せ）	045・047
	ふくがさね（福重ね）	129
	ふぶき（吹雪）	082～083
	ふりーかつぶ（フリーカップ）	120
	ふれすこ（フレスコ）	119
	ふるさと（ふる里）	096
ほ	ほうおう（鳳凰）	145
	ほうてん（宝天）	148～149
	ほしぞら（星空）	114・117・134
	ほそしま（細縞）	067・128
	ぼたん（牡丹）	128
	ぼたんからくさ（牡丹唐草）	107
ま	まいざくら（舞桜）	044
	ましここうばい（益子幸梅）	117
	ましこつた（益子ツタ）	103
	まめしぼり（豆しぼり）	123
み	みかげ	113
	みずわ（水輪）	123
	みつあし（三つ足）	045
	みつば（三つ葉）	047
	みなも（水面）	137
	みにかく（ミニ角）	047

	みのいが（美濃伊賀）	100
	みんちょうからくさ（明朝唐草）	107
め も	めだか	123
	もくせい（木製）	152～155
	もみじ（紅葉）	043・046・118～119・128
や	やえ（八重）	044
	やがすり（矢筈）	066・128
	やくみざら（薬味皿）	121
	やっこ	123
	やまがすみ（山がすみ）	088～089・133・135
	やまごうし（山格子）	067
	やまざくら（山桜）	047
ゆ	ゆきさんすい（雪山水）	014
	ゆきのまい（雪の舞）	057
	ゆずこくよう（ゆず黒耀）	068～069
	ゆずはくよう（ゆず白陽）	071
	ゆのみ（湯呑）	120
	ゆめじ（夢路）	047
よ り	よいさんすい（宵山水）	015
	りゅうげつ（柳月）	053
	りゅうすい（流水）	045・123・131
	りん（凛）	048
れ ろ	れんげ（レンゲ）	126～127
	ろーぜ（ローゼ）	049
	ろっかく（六角）	045
わ	わかくさ（若草）	050



## 品番順目次

500～510	500 00	白翔	142・144	505 00	白翔	142～143	511～520	510 93	錦天目	099
	500 05	鳳凰	145	505 05	鳳凰	145		511 00	IH	135
	500 07	チェンマイ	141	505 07	チェンマイ	141		511 07	呉須ライン	123
	500 08	タイスキ	138～139	505 08	タイスキ	139		511 08	水輪	123
	500 20	新粉引	075	505 36	宝天	149		511 09	豆しぼり	123
	500 21	東風	121	505 77	グリーン志野	101		511 17	唐草	123
	500 22	粉引ライン	081	505 80	青彩	146～147		511 20	新粉引	075
	500 24	銀河	091	507 07	チェンマイ	141		511 21	東風	079
	500 31	宮月	136	509 00	フレスコ	119		511 22	粉引ライン	081
	500 35	志野化粧	121	510 00	白翔	144		511 24	銀河	091
	500 36	宝天	148～149	510 01	ねーじゅ	073		511 33	彗星	085
	500 38	山がすみ	089	510 06	茶色唐草	103		511 36	朽葉	133
	500 39	金華	095	510 07	呉須ライン	121～122		511 38	山がすみ	089・133
	500 61	美濃伊賀	100	510 08	青白呉須ライン	121		511 39	金華	095・133
	500 77	グリーン志野	101	510 08	タイスキ	139		511 45	さくら	123
	500 79	銀彩ブルー	061	510 20	新粉引	075		511 56	白刷毛唐津	093
	500 80	水面	137	510 21	東風	079		511 61	美濃伊賀	100
	500 80	青彩	146～147	510 22	粉引ライン	081		511 62	明志野	133
	501 00	白	126～127	510 24	銀河	091		511 70	格子	123
	501 00	白翔	143～144	510 26	益子幸梅	117		511 71	網	123
	501 05	鳳凰	145	510 27	益子ツタ	103		511 72	松竹梅	123
	501 07	チェンマイ	141	510 28	なごり雪	077		511 73	ストライプ	123
	501 08	タイスキ	139	510 29	点ー引	104		511 76	やっこ	123
	501 20	新粉引	126～127	510 31	黒洋	059		511 77	グリーン志野	101
	501 30	黒	126～127	510 31	宮月	136		511 78	タコ唐草	123
	501 30	白翔 黒	143	510 32	吹雪	083		511 79	めだか	123
	501 36	宝天	148～149	510 33	彗星	085		511 80	流水	123
	501 38	白刷毛	108	510 33	天目	104		511 84	染付雲	123
	501 40	椿	108	510 34	宝天	149		511 89	染付十草	123
	501 40	赤	126～127	510 35	志野化粧	060		512 21	東風	134
	501 40	白翔 赤	143	510 38	山がすみ	089・133		512 24	銀河	134
	501 56	白刷毛唐津	108	510 39	金華	095・133		512 28	なごり雪	134
	501 80	青彩	146～147	510 61	美濃伊賀	100		512 33	彗星	133
	501 93	錦天目	099	510 66	白露	097		512 81	古青藍 藍七宝	011
	502 00	白翔	143～144	510 67	ふる里	096		512 82	古青藍 藍波花	010
	502 05	鳳凰	145	510 68	錆丸紋	103		512 83	古青藍 藍格子	010
	502 07	チェンマイ	141	510 77	グリーン志野	101		512 84	古青藍 藍花	011
	502 08	タイスキ	139	510 79	銀彩ブルー	061		512 88	古青藍	011
	502 31	宮月	136	510 80	水面	137		513 06	茶色唐草	103
	502 36	宝天	148～149	510 81	古青藍 藍七宝	011		513 20	新粉引	075
	502 77	グリーン志野	101	510 82	古青藍 藍波花	010		513 33	天目	104
	502 80	水面	137	510 83	古青藍 藍格子	010		513 38	山がすみ	135
	502 80	青彩	147	510 84	古青藍 藍花	011		513 39	金華	135
	503 00	白	119	510 86	青オリベスキ	117		513 62	明志野	135



515 00	白	115
515 01	ねーじゅ	073
515 20	新粉引	074 ～ 075 ・ 134
515 21	東風	078 ～ 079
515 22	粉引ライン	081
515 24	銀河	090 ～ 091
515 26	飛翠	045
515 28	なごり雪	077
515 29	ゆず白陽	071
515 30	のあーる	072
515 32	吹雪	082 ～ 083
515 33	彗星	084 ～ 085
515 35	ゆず黒耀	068 ～ 069
515 36	朽葉	102
515 38	山がすみ	088 ～ 089
515 39	金華	094 ～ 095 ・ 133
515 41	雪花	124
515 43	墨飾	124
515 46	秋水	124
515 47	翠雨	124
515 49	橘花	124
515 56	白刷毛唐津	092 ～ 093
515 62	明志野	087
515 63	彩雲	045
515 64	あけぼの	102
515 66	白露	097
515 67	ふる里	096
515 73	青雲	098
515 75	色打ち	104
515 82	刷毛時雨	105
515 98	おぼろ夜	045
516 01	ねーじゅ	073
516 03	粉引黒ライン	134
516 20	新粉引	074 ～ 075 ・ 134
516 21	東風	079 ・ 134
516 22	粉引ライン	081
516 24	銀河	090 ～ 091 ・ 134
516 28	なごり雪	077
516 29	ゆず白陽	071
516 30	のあーる	072
516 31	星空	134
516 32	吹雪	082 ～ 083
516 33	彗星	084 ～ 085 ・ 133
516 35	ゆず黒耀	069

521 ～  
530

516 36	朽葉	102
516 36	新彩雲	117
516 38	山がすみ	088 ～ 089
516 38	白刷毛	108
516 39	金華	094 ～ 095
516 62	明志野	087
516 64	あけぼの	102
516 66	白露	097
516 67	ふる里	096
516 73	青雲	098
516 75	色打ち	104
516 82	刷毛時雨	105
517 21	東風	079
517 22	粉引ライン	081
517 28	なごり雪	077
517 29	ゆず白陽	071
517 33	彗星	085
517 35	ゆず黒耀	069
517 38	山がすみ	089
517 39	金華	095
517 62	明志野	087
517 63	紬	021
517 65	琥珀	048
517 67	ふる里	096
517 72	凜	048
517 81	錦織	021
517 83	淡雪	048
519 00	白翔	144
519 05	鳳凰	145
519 07	チェンマイ	141
519 08	タイスキ	138
519 36	宝天	149
519 61	美濃伊賀	100
519 77	グリーン志野	101
521 77	グリーン志野	101
522 00	寿山 白	129
522 04	寿山 ピンク	129
522 08	寿山 ブルー	129
522 30	寿山 黒	129
522 31	宮月	136
522 62	古代粉引き 矢絰	065
522 63	寿山 飴	129
522 65	寿山 イエロー	129
522 70	寿山 グリーン	129

522 71	寿山 織部	129
522 80	寿山 青白	129
522 81	古青藍 藍七宝	011
522 81	細縞 青	067
522 82	古青藍 藍波花	010
522 83	古青藍 藍格子	010
522 83	古代粉引き 青海波	064
522 84	古青藍 藍花	011
522 84	青海波 青	066
522 85	矢絰 青	066
522 89	山格子 青	067
523 06	茶色唐草	103
523 20	新粉引	075
523 21	東風	079
523 22	粉引ライン	081
523 24	銀河	091
523 27	益子ツタ	103
523 29	点ー引	104
523 33	天目	104
523 38	山がすみ	089
523 56	白刷毛唐津	093
523 61	美濃伊賀	100
523 67	ふる里	096
523 68	錆丸紋	103
523 73	青雲	098
523 77	グリーン志野	109 ～ 110
523 86	青オリベススキ	109 ～ 110
523 93	錦天目	099
525 00	白	113
525 21	東風	079
525 38	山がすみ	113
525 39	金華	113
525 61	美濃伊賀	100
525 77	グリーン志野	101
525 93	みかげ	113
527 06	茶色唐草	103
527 08	タイスキ	139
527 27	益子ツタ	103
527 29	点ー引	104
527 33	天目	104
527 38	山がすみ	089
527 56	白刷毛唐津	093
527 67	ふる里	096
527 68	錆丸紋	103

527 77	グリーン志野	101
527 93	錦天目	099
529 00	白翔	108・110
529 00	白	112・114
529 01	ねーじゅ	073
529 21	東風	079
529 31	星空	114
529 32	吹雪	083
529 33	彗星	085
529 36	艶黒	110
529 36	宝天	149
529 38	山がすみ	114
529 39	金華	108
529 40	椿	110
529 64	あけぼの	102
529 82	刷毛時雨	105
529 93	錦天目	099
530 31	黒洋	059
530 34	雪の舞	057
530 41	風紋	052
530 46	桂秋	053
530 47	柳月	053
530 74	風の舞	056
530 79	銀彩ブルー	061
530 81	藍日傘	063
530 84	波の舞	055
530 94	花の舞	054
531 08	タイスキ	139
531 10	白萩	047
531 11	渚	062
531 14	赤帯	058
531 20	新粉引	075
531 21	東風	078～079
531 22	粉引ライン	081
531 27	紺錆十草	044
531 28	なごり雪	076～077
531 29	藍染十草	044
531 31	黒洋	059
531 33	彗星	085
531 34	雪の舞	057
531 35	志野化粧	060
531 36	朽葉	102
531 38	山がすみ	089
531 39	金華	095

531～  
540

531 41	風紋	052
531 46	桂秋	053
531 47	柳月	053
531 56	白刷毛唐津	093
531 63	夢路	044
531 64	あけぼの	102
531 73	青雲	098
531 74	風の舞	056
531 79	銀彩ブルー	061
531 81	藍日傘	063
531 84	波の舞	055
531 94	花の舞	054
533 20	新粉引	075
533 24	銀河	091
533 39	金華	095
533 62	明志野	087
537 02	雪山水	014
537 12	枯山水	013
537 62	宵山水	015
537 72	苔山水	013
538 00	白涼	017
538 31	漆黒	019
538 71	静寂	018
543 63	夢路	047
545 26	ローゼ	049
545 27	若草	050
545 88	月の香	051
546 00	松花堂 035・037・039・041～042・046	
546 50	松花堂 034・036・038・040・042・046	
548 00	松花堂 籠 038・040・046	
548 65	松花堂 籠 034・036・046	
549 07	濃唐草	106
549 17	四君子	107
549 70	祥瑞	106
549 71	明朝唐草	107
549 73	大輪牡丹	106
549 76	唐人山水	107
549 78	牡丹唐草	107
560 00	花笑み 白 043・046・119	
560 30	花笑み 黒化粧 043・046	
560 75	花笑み 黄緑 043・046・119	
560 80	花笑み 青白 043・046・119	
561 00	かすみ 白 024～025	
561 30	かすみ 黒 030～031	

541～  
550

561～  
570

561 44	かすみ ピンク	046
561 45	かすみ さくら	032
561 65	かすみ 黄	033
561 70	かすみ 山藍	023
561 71	かすみ 緑	028～029
561 80	かすみ 青白	026～027
561 81	かすみ ブルー	046
563 00	紅葉 白 043・046・118～119	
563 00	桔梗 白 043・047・118～119	
563 00	銀杏 白 043・118	
563 00	桜 白 044・047・118～119	
563 00	椿 白 044・118	
563 00	花芙蓉 白 044・119	
563 00	木の葉 白 044・119	
563 00	蓮 白 044・119	
563 40	紅葉 赤 043・046・118～119	
563 40	銀杏 赤 043・118	
563 40	椿 赤 044・118	
563 45	桜 桃色 044・047・118～119	
563 50	紅葉 橙 043・046・118～119	
563 50	銀杏 橙 043・118	
563 60	紅葉 黄 043・046・118～119	
563 60	銀杏 黄 043・118	
563 75	木の葉 黄緑 044・119	
563 80	朝顔 043・119	
563 81	花芙蓉 水色 044・119	
563 88	桔梗 紫 043・047・118～119	
563 88	蓮 紫 044・119	
564 00	桜雲 白 044・118	
564 00	八角 白 047・118	
564 00	牡丹 白 128	
564 00	銀杏 白 128	
564 00	紅葉 白 128	
564 00	桜 白 128	
564 00	菖蒲 白 128	
564 00	帯組み 白 128	
564 00	花衣 白 129	
564 00	花結い 白 129	
564 00	千代結び 白 129	
564 00	福重ね 白 129	
564 30	帯組み 黒 128	
564 30	花衣 黒 129	
564 30	花結い 黒 129	
564 30	千代結び 黒 129	



564 30	福重ね 黒	129
564 40	牡丹 赤	128
564 40	銀杏 赤	128
564 40	紅葉 赤	128
564 40	桜 赤	128
564 40	菖蒲 赤	128
564 45	桜雲 ピンク	044・118
564 45	帯組み ピンク	128
564 45	矢絣 赤	128
564 45	花衣 ピンク	129
564 45	花結び ピンク	129
564 45	千代結び ピンク	129
564 45	福重ね ピンク	129
564 48	細縞 赤	128
564 50	牡丹 橙	128
564 50	銀杏 橙	128
564 50	紅葉 橙	128
564 50	桜 橙	128
564 50	菖蒲 橙	128
564 63	帯組み 飴	128
564 63	花衣 飴	129
564 63	花結び 飴	129
564 63	千代結び 飴	129
564 63	福重ね 飴	129
564 65	牡丹 黄	128
564 65	八角 黄	047・118
564 65	銀杏 黄	128
564 65	紅葉 黄	128
564 65	桜 黄	128
564 65	菖蒲 黄	128
564 65	帯組み イエロー	128
564 65	花衣 イエロー	129
564 65	花結び イエロー	129
564 65	千代結び イエロー	129
564 65	福重ね イエロー	129
564 70	帯組み グリーン	128
564 70	花衣 グリーン	129
564 70	花結び グリーン	129
564 70	千代結び グリーン	129
564 70	福重ね グリーン	129
564 71	帯組み 織部	128
564 71	花衣 織部	129
564 71	花結び 織部	129
564 71	千代結び 織部	129

571 ~  
580

564 71	福重ね 織部	129
564 75	矢絣 緑	128
564 78	細縞 緑	128
564 80	帯組み 青白	128
564 80	花衣 青白	129
564 80	花結び 青白	129
564 80	千代結び 青白	129
564 80	福重ね 青白	129
564 81	古青藍 藍七宝	011
564 81	細縞 青	067
564 81	帯組み ブルー	128
564 81	花衣 ブルー	129
564 81	花結び ブルー	129
564 81	千代結び ブルー	129
564 81	福重ね ブルー	129
564 84	古青藍 藍花	011
564 84	青海波 青	066
564 85	矢絣 青	066
564 88	桜雲 紫	044
567 81	古青藍 藍七宝	011
567 82	古青藍 藍波花	010
567 83	古青藍 藍格子	010
567 84	古青藍 藍花	011
569 00	白虎	008
569 31	玄武	009
569 41	朱雀	009
574 44	青海波 赤	043
574 48	細縞 赤	043
574 62	古代粉引き 矢絣	065
574 74	青海波 緑	043
574 78	細縞 緑	043
574 81	細縞 青	067
574 83	古代粉引き 青海波	064
574 84	青海波 青	066
574 85	矢絣 青	066
574 89	山格子 青	067
576 62	古代粉引き 矢絣	065
576 83	古代粉引き 青海波	064
589 04	手毬	130
589 05	赤丸紋	045
589 06	錦十草	131
589 07	鳶格子	130
589 08	青唐草	130
589 09	六角 桃	045

581 ~  
590

589 09	五角 桃	047
589 09	三つ葉 桃	047
589 24	風ぐるま	131
589 40	六角 赤	045
589 40	五角 赤	047
589 40	三つ葉 赤	047
589 41	三つ足 赤吹き	045
589 41	六角 赤吹き	045
589 41	五角 赤吹き	047
589 41	三つ葉 赤吹き	047
589 42	三つ足 赤ぼかし	045
589 42	五角 赤ぼかし	047
589 42	三つ葉 赤ぼかし	047
589 45	八重 ピンク	044
589 45	舞桜 ピンク	044
589 45	ピンク	047
589 45	山桜 ピンク	047
589 45	小菊 ピンク	047
589 65	八重 イエロー	044
589 65	舞桜 イエロー	044
589 65	六角 黄	045
589 65	イエロー	047
589 65	五角 黄	047
589 65	三つ葉 黄	047
589 65	山桜 イエロー	047
589 65	小菊 イエロー	047
589 66	八重 錦十草	044
589 66	三つ足 緑吹き	045
589 66	六角 緑吹き	045
589 66	五角 緑吹き	047
589 66	三つ葉 緑吹き	047
589 67	三つ足 緑ぼかし	045
589 67	五角 緑ぼかし	047
589 67	三つ葉 緑ぼかし	047
589 70	八重 グリーン	044
589 70	舞桜 グリーン	044
589 70	六角 緑	045
589 70	グリーン	047
589 70	五角 緑	047
589 70	三つ葉 緑	047
589 70	山桜 グリーン	047
589 70	小菊 グリーン	047
589 80	流水	045・131
589 81	八重 ブルー	044

589 81	舞桜 ブルー	044	589 91	三つ足 桃ぼかし	045	G92 80	ガラス	047・150
589 81	ミニ角 ブルー	047	589 91	五角 桃ぼかし	047	R82 30	石影	157
589 81	山桜 ブルー	047	589 91	三つ葉 桃ぼかし	047	S78 22	ビビンバ	137
589 81	小菊 ブルー	047	590 00	白	119	T48 61	椀	124
589 82	吹き寄せ	045・047	591 ~	599 31	ビビンバ	T81 16	桶	152
589 85	六角 青	045	599 63	紬	021	T81 18	枡	151
589 85	五角 青	047	A	A81 20	受台	T81 30	木製トレイ	152・155
589 85	三つ葉 青	047	C	C80 06	木製杓子	T81 31	木製トレイ	152・155
589 86	三つ足 青吹き	045		C81 03	カトラリー	T81 32	木製トレイ	152 ~ 153
589 86	六角 青吹き	045		C81 07	カトラリー	T81 33	木製トレイ	153
589 86	五角 青吹き	047		C81 11	カトラリー	T81 41	すのこ	122
589 86	三つ葉 青吹き	047		C81 80	カトラリー	T81 42	茶筌	124
589 87	三つ足 青ぼかし	045		C99 42	カトラリー	T83 50	箸	155
589 87	五角 青ぼかし	047	G	G92 00	ガラス	T83 51	箸	155
589 87	三つ葉 青ぼかし	047		G92 01	ガラス	T83 52	箸	155
589 90	三つ足 桃吹き	045		G92 02	ガラス	T83 53	箸	155
589 90	六角 桃吹き	045		G92 03	ガラス	T83 54	箸	155
589 90	五角 桃吹き	047		G92 45	ガラス	T83 57	コースター	155
589 90	三つ葉 桃吹き	047		G92 70	ガラス	T83 58	コースター	155

## 寸法表記

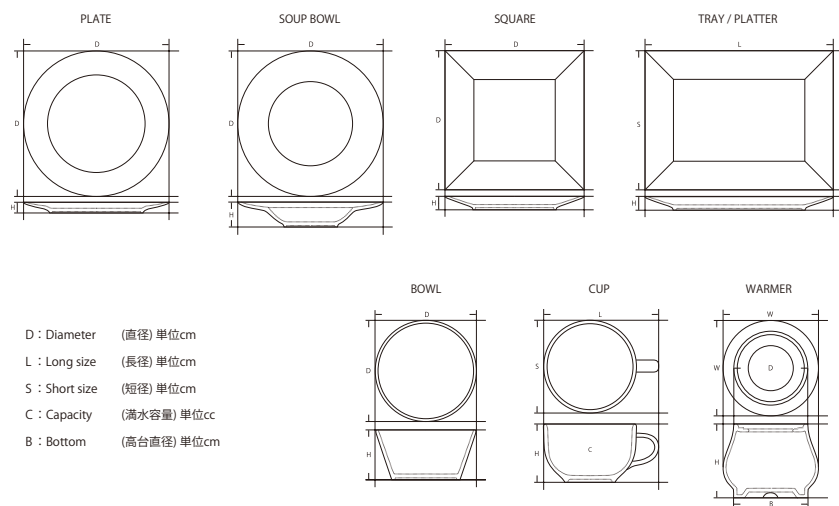

## 原産国

[US] … アメリカ	[TR] … トルコ
[TH] … タイ	[IT] … イタリア
[FR] … フランス	[VN] … ベトナム
[CN] … 中国	

- 釉薬の性質上、商品の色合いが異なる場合があります。商品の特性としてご了承ください。
- カタログの写真は印刷の関係により、実際の商品と多少異なる場合があります。
- 改良により、商品の使用を予告なく変更する場合があります。
- 本カタログに掲載されている価格には、消費税は含まれておりません。

- 新商品・廃番情報、商品詳細情報はECサイト ( <https://ecstore.koyotoki.co.jp/> ) よりご確認ください。

ECサイト







■朱雀 3.6浅角小鉢 ■玄武 5.0浅鉢 ■朱雀 8.0浅鉢

## 白虎

びやっこ

材質：白磁

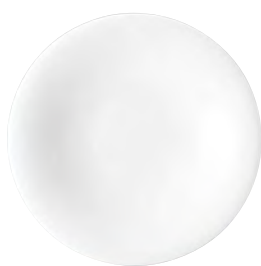

569 00 003  
7.5皿  
D-23.1 H-3 ¥1,700



569 00 008  
5.0皿  
D-16.5 H-2.4 ¥1,100



569 00 011  
8.0浅鉢  
D-25.7 H-5.3 ¥3,000



569 00 014  
5.0浅鉢  
D-16.2 H-3.7 ¥1,300



569 00 068  
3.6浅角小鉢  
D-10.9 H-3.8 ¥1,400  
松花堂 3,4,6,11 仕切り対応



569 00 032  
4.2多用丼  
D-13.5 H-7.8 C-550cc ¥1,200



569 00 028  
4.0飯碗  
D-12 H-6.4 C-370cc ¥1,200



569 00 058  
5.0鉄鉢  
D-14.9 H-4.5 ¥1,300



569 00 071  
湯呑  
D-7.7 H-8.4 C-220cc ¥950

# 玄武

げん ぶ



569 31 003  
7.5皿  
D-23.1 H-3 ¥1,800



569 31 008  
5.0皿  
D-16.5 H-2.4 ¥1,200



569 31 011  
8.0浅鉢  
D-25.7 H-5.3 ¥3,200



569 31 014  
5.0浅鉢  
D-16.2 H-3.7 ¥1,400



569 31 068  
3.6浅角小鉢  
D-10.9 H-3.8 ¥1,500

松花堂 3,4,6,11 仕切り対応



569 31 032  
4.2多用丼  
D-13.5 H-7.8 C-550cc ¥1,300



569 31 028  
4.0飯碗  
D-12 H-6.4 C-370cc ¥1,300



569 31 058  
5.0鉄鉢  
D-14.9 H-4.5 ¥1,400



569 31 071  
湯呑  
D-7.7 H-8.4 C-220cc ¥1,000

# 朱雀

す ざく



569 41 003  
7.5皿  
D-23.1 H-3 ¥1,800



569 41 008  
5.0皿  
D-16.5 H-2.4 ¥1,200



569 41 011  
8.0浅鉢  
D-25.7 H-5.3 ¥3,200



569 41 014  
5.0浅鉢  
D-16.2 H-3.7 ¥1,400



569 41 068  
3.6浅角小鉢  
D-10.9 H-3.8 ¥1,500

松花堂 3,4,6,11 仕切り対応



569 41 032  
4.2多用丼  
D-13.5 H-7.8 C-550cc ¥1,300



569 41 028  
4.0飯碗  
D-12 H-6.4 C-370cc ¥1,300



569 41 058  
5.0鉄鉢  
D-14.9 H-4.5 ¥1,400



569 41 071  
湯呑  
D-7.7 H-8.4 C-220cc ¥1,000



# 古青藍

材質：白磁



■藍波花 27.5cm浅鉢 ■藍七宝 薬味皿 ■藍花 13cm丸皿 ■藍格子 13cm丸皿

## 藍格子

あい こう し



567 83 159  
27.5cm浅鉢  
D-27.3 H-4.6 ¥3,000

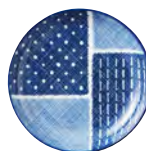

522 83 109  
13cm丸皿  
D-12.9 H-2.3 ¥900

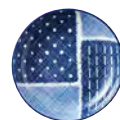

522 83 110  
10cm丸皿  
D-10.3 H-2 ¥800



567 83 136  
蕎麦丼  
D-17.2 H-9.2 C-1,170cc  
¥2,200



567 83 133  
飯碗  
D-12.3 H-6.5 C-380cc  
¥1,200



512 83 195  
蕎麦猪口  
D-8.6 H-6.7 C-225cc  
¥850



510 83 090  
薬味皿  
D-8.7 H-1.3  
¥800

## 藍波花

あい なみ はな



567 82 159  
27.5cm浅鉢  
D-27.3 H-4.6 ¥3,000

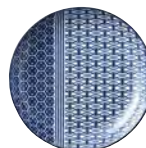

522 82 109  
13cm丸皿  
D-12.9 H-2.3 ¥900

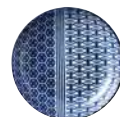

522 82 110  
10cm丸皿  
D-10.3 H-2 ¥800



567 82 136  
蕎麦丼  
D-17.2 H-9.2 C-1,170cc  
¥2,200



567 82 133  
飯碗  
D-12.3 H-6.5 C-380cc  
¥1,200



512 82 195  
蕎麦猪口  
D-8.6 H-6.7 C-225cc  
¥850



510 82 090  
薬味皿  
D-8.7 H-1.3  
¥800

## 藍七宝

あい しつ ぼう



567 81 159  
27.5cm浅鉢  
D-27.3 H-4.6 ¥3,000



567 81 160  
23cm浅鉢  
D-23.2 H-3.8 ¥2,600

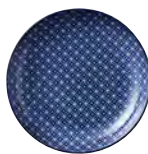

522 81 109  
13cm丸皿  
D-12.9 H-2.3 ¥900

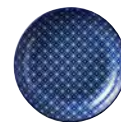

522 81 110  
10cm丸皿  
D-10.3 H-2 ¥800



567 81 136  
蕎麦丼  
D-17.2 H-9.2 C-1,170cc ¥2,200



567 81 133  
飯碗  
D-12.3 H-6.5 C-380cc ¥1,200



512 81 195  
蕎麦猪口  
D-8.6 H-6.7 C-225cc ¥850

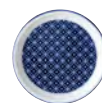

510 81 090  
薬味皿  
D-8.7 H-1.3 ¥800



564 81 158  
箸置き  
L-5.8 S-2.1 H-1.1 ¥650

## 藍花

あい はな



567 84 159  
27.5cm浅鉢  
D-27.3 H-4.6 ¥3,000



567 84 160  
23cm浅鉢  
D-23.2 H-3.8 ¥2,600

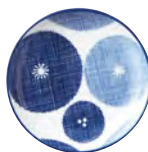

522 84 109  
13cm丸皿  
D-12.9 H-2.3 ¥900

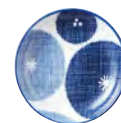

522 84 110  
10cm丸皿  
D-10.3 H-2 ¥800



567 84 136  
蕎麦丼  
D-17.2 H-9.2 C-1,170cc ¥2,200



567 84 133  
飯碗  
D-12.3 H-6.5 C-380cc ¥1,200



512 84 195  
蕎麦猪口  
D-8.6 H-6.7 C-225cc ¥850



510 84 090  
薬味皿  
D-8.7 H-1.3 ¥800



564 84 158  
箸置き  
L-5.8 S-2.1 H-1.1 ¥650



512 88 087  
蕎麦德利  
D-4.5 W-7.2 H-8.5 C-190cc ¥1,900





■苔山水 17cm平長角皿 ■苔山水 34cm細平長角皿 ■枯山水 28cm平長角皿



## 枯山水

かれ さん すい



537 12 001  
32cm平長角皿  
L-32.4 S-25.9 H-1  
¥8,800



537 12 002  
28cm平長角皿  
L-28.4 S-20.2 H-1  
¥6,600



537 12 003  
24cm平長角皿  
L-24.6 S-15.1 H-1.1  
¥5,300



537 12 007  
17cm平長角皿  
L-17.1 S-10.2 H-1  
¥2,600



537 12 004  
40cm細平長角皿  
L-40.4 S-12 H-1  
¥6,600



537 12 005  
34cm細平長角皿  
L-33.7 S-9.9 H-1  
¥5,000

## 苔山水

こけ さん すい

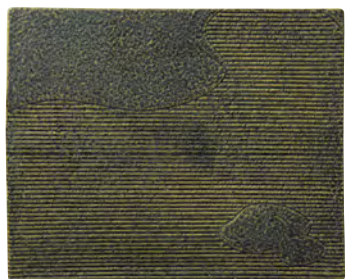

537 72 001  
32cm平長角皿  
L-32.4 S-25.9 H-1  
¥8,800



537 72 002  
28cm平長角皿  
L-28.4 S-20.2 H-1  
¥6,600



537 72 003  
24cm平長角皿  
L-24.6 S-15.1 H-1.1  
¥5,300



537 72 007  
17cm平長角皿  
L-17.1 S-10.2 H-1  
¥2,600



537 72 004  
40cm細平長角皿  
L-40.4 S-12 H-1  
¥6,600



537 72 005  
34cm細平長角皿  
L-33.7 S-9.9 H-1  
¥5,000



■雪山水 17cm平長角皿 ■雪山水 40cm細平長角皿 ■冷酒器 250cc



537 02 001  
32cm平長角皿  
L-32.4 S-25.9 H-1  
¥8,800



537 02 002  
28cm平長角皿  
L-28.4 S-20.2 H-1  
¥6,600



537 02 003  
24cm平長角皿  
L-24.6 S-15.1 H-1.1  
¥5,300



537 02 007  
17cm平長角皿  
L-17.1 S-10.2 H-1  
¥2,600

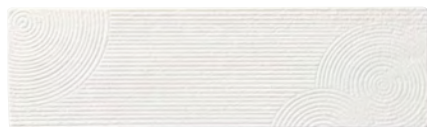

537 02 004  
40cm細平長角皿  
L-40.4 S-12 H-1  
¥6,600



537 02 005  
34cm細平長角皿  
L-33.7 S-9.9 H-1  
¥5,000



宵山水

よい さん すい



■宵山水 32cm平長角皿

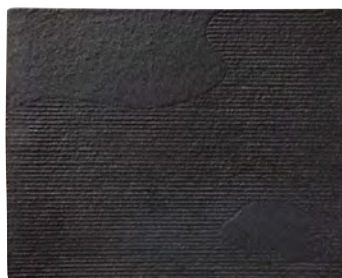

537 62 001  
32cm平長角皿  
L-32.4 S-25.9 H-1  
¥8,800



537 62 002  
28cm平長角皿  
L-28.4 S-20.2 H-1  
¥6,600



537 62 003  
24cm平長角皿  
L-24.6 S-15.1 H-1.1  
¥5,300



537 62 007  
17cm平長角皿  
L-17.1 S-10.2 H-1  
¥2,600

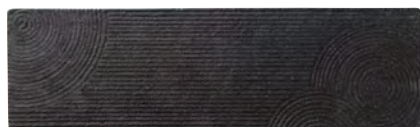

537 62 004  
40cm細平長角皿  
L-40.4 S-12 H-1  
¥6,600



537 62 005  
34cm細平長角皿  
L-33.7 S-9.9 H-1  
¥5,000





■白涼 34cm細平長角皿 ■漆黒 小付 ■静寂 34cm細平長角皿 ■白涼 小付 ■漆黒 28cm平長角皿 ■福重ね 織部 箸置き



# 白涼

はく りょう



■白涼 小付 ■白涼 24cm平長角皿



538 00 001  
32cm平長角皿  
L-32.8 S-26.4 H-1 ¥8,000



538 00 002  
28cm平長角皿  
L-28.8 S-20.4 H-1 ¥6,000

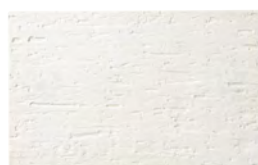

538 00 003  
24cm平長角皿  
L-24.9 S-15.4 H-1 ¥4,700

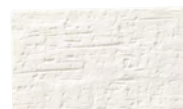

538 00 007  
17cm平長角皿  
L-17.2 S-10.3 H-1 ¥2,500



538 00 004  
40cm細平長角皿  
L-41 S-12.3 H-1 ¥5,800

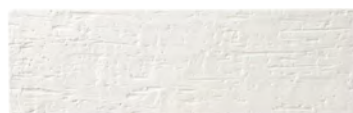

538 00 005  
34cm細平長角皿  
L-33.9 S-10.1 H-1 ¥4,500



538 00 081  
2合徳利  
D-3.5 W-8.3 H-13.4  
C-320cc ¥2,600



538 00 082  
1合徳利  
D-3.5 W-6.9 H-11.8  
C-185cc ¥1,800



538 00 010  
盃  
D-5.9 H-3.5  
C-50cc ¥750



538 00 020  
飯碗  
D-11 H-5.9  
C-320cc ¥1,000



538 00 022  
小付  
D-8.1 H-4.1  
C-110cc ¥850



538 00 021  
湯呑  
D-7.5 H-7.6  
C-185cc ¥900





■静寂 40cm細平長角皿 ■静寂 1合徳利 ■静寂 小付 ■静寂 盃



538 71 001  
32cm平長角皿  
L-32.8 S-26.4 H-1 ¥8,000



538 71 002  
28cm平長角皿  
L-28.8 S-20.4 H-1 ¥6,000



538 71 003  
24cm平長角皿  
L-24.9 S-15.4 H-1 ¥4,700



538 71 007  
17cm平長角皿  
L-17.2 S-10.3 H-1 ¥2,500



538 71 004  
40cm細平長角皿  
L-41 S-12.3 H-1 ¥5,800



538 71 005  
34cm細平長角皿  
L-33.9 S-10.1 H-1 ¥4,500



538 71 081  
2合徳利  
D-3.5 W-8.3 H-13.4  
C-320cc ¥2,600



538 71 082  
1合徳利  
D-3.5 W-6.9 H-11.8  
C-185cc ¥1,800



538 71 010  
盃  
D-5.9 H-3.5  
C-50cc ¥750



538 71 020  
飯碗  
D-11 H-5.9  
C-320cc ¥1,000



538 71 022  
小付  
D-8.1 H-4.1  
C-110cc ¥850



538 71 021  
湯呑  
D-7.5 H-7.6  
C-185cc ¥900





■漆黒 32cm平長角皿



538 31 001  
32cm平長角皿  
L-32.8 S-26.4 H-1 ¥8,000



538 31 002  
28cm平長角皿  
L-28.8 S-20.4 H-1 ¥6,000



538 31 003  
24cm平長角皿  
L-24.9 S-15.4 H-1 ¥4,700



538 31 007  
17cm平長角皿  
L-17.2 S-10.3 H-1 ¥2,500

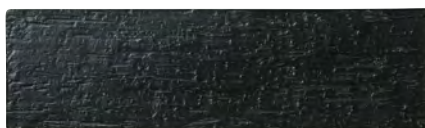

538 31 004  
40cm細平長角皿  
L-41 S-12.3 H-1 ¥5,800



538 31 005  
34cm細平長角皿  
L-33.9 S-10.1 H-1 ¥4,500



538 31 081  
2合徳利  
D-3.5 W-8.3 H-13.4  
C-320cc ¥2,600



538 31 082  
1合徳利  
D-3.5 W-6.9 H-11.8  
C-185cc ¥1,800



538 31 010  
盃  
D-5.9 H-3.5  
C-50cc ¥750



538 31 020  
飯碗  
D-11 H-5.9  
C-320cc ¥1,000



538 31 022  
小付  
D-8.1 H-4.1  
C-110cc ¥850



538 31 021  
湯呑  
D-7.5 H-7.6  
C-185cc ¥900





■ 紬 23.5cm 長角トレイ ■ 錦織 19cm 角皿 ■ 錦織 15cm 角皿 ■ 紬 17cm 角皿



## 紬

つむぎ



517 63 064  
21cm角皿  
D-21.2 H-1.2 ¥4,000



517 63 065  
19cm角皿  
D-19.3 H-1.2 ¥3,300



517 63 066  
17cm角皿  
D-17.2 H-1.2 ¥3,000



517 63 067  
15cm角皿  
D-15.1 H-1.2 ¥2,800



517 63 095  
23.5cm長角トレー  
L-24 S-8.4 H-1.1 ¥2,800



517 63 096  
21cm長角トレー  
L-21.4 S-8.4 H-1.1 ¥2,200



599 63 088  
楊枝たて 丸  
D-3.7 W-4.2 H-5.3 ¥1,100



517 63 085  
からし入れ 大  
D-6.3 H-5 ¥2,100  
(からしスプーン別売)



517 63 086  
からし入れ 小  
D-5.1 H-5 ¥2,000  
(からしスプーン別売)



599 63 066  
醤油さし 丸  
L-8 S-5.2 H-11.2  
C-170cc ¥3,000



C81 11 006  
からしスプーン 大  
L-8.8 S-1.7 ¥500  
(13-0ステンレス)



C81 11 005  
からしスプーン 小  
L-8.5 S-1 ¥350  
(18-8ステンレス)

## 錦織

にしき おり

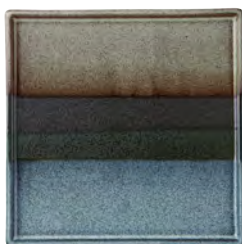

517 81 064  
21cm角皿  
D-21.2 H-1.2 ¥4,000



517 81 065  
19cm角皿  
D-19.3 H-1.2 ¥3,300



517 81 066  
17cm角皿  
D-17.2 H-1.2 ¥3,000



517 81 067  
15cm角皿  
D-15.1 H-1.2 ¥2,800



517 81 095  
23.5cm長角トレー  
L-24 S-8.4 H-1.1 ¥2,800



517 81 096  
21cm長角トレー  
L-21.4 S-8.4 H-1.1 ¥2,200



517 81 088  
楊枝たて 角  
D-4.2 H-4.5 ¥1,100



517 81 085  
からし入れ 大  
D-6.3 H-5 ¥2,100  
(からしスプーン別売)



517 81 086  
からし入れ 小  
D-5.1 H-5 ¥2,000  
(からしスプーン別売)



C81 11 006  
からしスプーン 大  
L-8.8 S-1.7 ¥500  
(13-0ステンレス)



C81 11 005  
からしスプーン 小  
L-8.5 S-1 ¥350  
(18-8ステンレス)



# かすみ 山藍

やま あい

材質：白磁



■かすみ 山藍 21cm丸皿 ■かすみ 山藍 カップ小 ■かすみ 山藍 12cm丸角皿 ■かすみ 山藍 7cm浅小鉢 ■福重ね 黒 箸置き



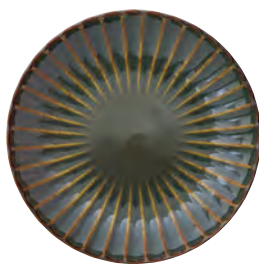

561 70 000  
24cm丸皿  
D-24 H-3.5  
¥1,800

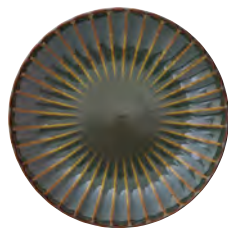

561 70 001  
21cm丸皿  
D-20.9 H-3.1  
¥1,600

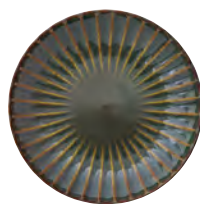

561 70 002  
18cm丸皿  
D-18.4 H-3  
¥1,300

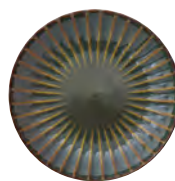

561 70 004  
16.5cm丸皿  
D-16.4 H-2.4  
¥1,100

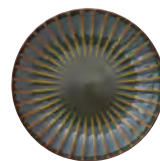

561 70 005  
14.5cm丸皿  
D-14.5 H-2.4  
¥1,000

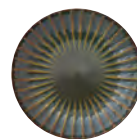

561 70 006  
12.5cm丸皿  
D-12.4 H-2.1  
¥700



561 70 075  
楕円皿 大  
L-21.5 S-12.6 H-4 ¥2,200



561 70 076  
楕円皿 中  
L-16.5 S-9.5 H-3.1 ¥1,500



561 70 077  
楕円皿 小  
L-13.2 S-7.4 H-3 ¥1,200

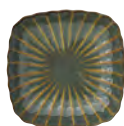

561 70 069  
12cm丸角皿  
D-11.2 H-2.6 ¥1,100  
松花堂 3,4,6,11 仕切り対応



561 70 068  
11cm浅角鉢  
D-11.3 H-3.5 ¥1,300  
松花堂 3,4,6,11 仕切り対応



561 70 078  
3連皿  
L-21 S-7.1 H-2.7 ¥1,700



561 70 079  
2連皿  
L-13.8 S-7.2 H-2.8 ¥1,200



561 70 021  
12.5cmボウル  
D-12.7 H-6.2  
¥1,200



561 70 022  
11.5cmボウル  
D-11.6 H-5.7  
¥1,100



561 70 023  
10.5cmボウル  
D-10.3 H-5.1  
¥1,000



561 70 031  
12.5cm浅ボウル  
D-12.8 H-4.3  
¥1,100



561 70 033  
10cm浅ボウル  
D-10.3 H-4.6  
¥1,000



561 70 092  
7cm斜め小鉢  
L-7.4 S-7 H-5.1  
¥950  
松花堂  
9,11 仕切り対応



561 70 090  
7cm浅小鉢  
D-6.9 H-3  
¥800  
松花堂  
9,11 仕切り対応



561 70 052 コーヒーカップ  
L-11.6 S-9.3 H-6.3 C-160cc ¥1,200  
561 70 005 14.5cm丸皿  
D-14.5 H-2.4 ¥1,000  
ソーサーは 14.5cm丸皿と兼用



561 70 055  
カップ 小  
D-6.7 H-7.5  
C-130cc ¥950



561 70 058  
酒器  
L-11.3 S-9.2 H-10.3  
C-330cc ¥2,400



561 70 082  
1合徳利  
D-3.1 W-6.9 H-12  
C-165cc ¥1,900



561 70 056  
ぐい呑み  
D-5.5 H-4  
C-40cc ¥700

# かすみ 白



■かすみ 白 12.5cmボウル ■かすみ 白 7cm口付小鉢 ■かすみ 白 カップ 小 ■白 ディナーズプーン



561 00 000  
24cm丸皿  
D-24 H-3.5  
¥1,800



561 00 001  
21cm丸皿  
D-20.9 H-3.1  
¥1,600



561 00 002  
18cm丸皿  
D-18.4 H-3  
¥1,300



561 00 004  
16.5cm丸皿  
D-16.4 H-2.4  
¥1,100



561 00 005  
14.5cm丸皿  
D-14.5 H-2.4  
¥1,000



561 00 006  
12.5cm丸皿  
D-12.4 H-2.1  
¥700



561 00 075  
楕円皿 大  
L-21.5 S-12.6 H-4 ¥2,200



561 00 076  
楕円皿 中  
L-16.5 S-9.5 H-3.1 ¥1,500



561 00 077  
楕円皿 小  
L-13.2 S-7.4 H-3 ¥1,200



561 00 069  
12cm丸角皿  
D-11.2 H-2.6 ¥1,100  
松花堂 3,4,6,11 仕切り対応



**561 00 068**  
11cm浅角鉢  
D-11.3 H-3.5 ¥1,300  
松花堂 3,4,6,11 仕切り対応



**561 00 065**  
9cm正角深鉢  
D-8.8 H-4.4 ¥1,100



**561 00 066**  
7cm正角深鉢  
D-7.2 H-3.4 ¥1,000  
松花堂 9,11 仕切り対応



**561 00 078**  
3連皿  
L-21 S-7.1 H-2.7 ¥1,700



**561 00 079**  
2連皿  
L-13.8 S-7.2 H-2.8 ¥1,200



**561 00 021**  
12.5cmボウル  
D-12.7 H-6.2 ¥1,200



**561 00 022**  
11.5cmボウル  
D-11.6 H-5.7 ¥1,100



**561 00 023**  
10.5cmボウル  
D-10.3 H-5.1 ¥1,000



**561 00 031**  
12.5cm浅ボウル  
D-12.8 H-4.3 ¥1,100



**561 00 033**  
10cm浅ボウル  
D-10.3 H-4.6 ¥1,000



**561 00 097**  
11.5cm楕円小鉢  
L-11.5 S-9.3 H-4.1 ¥1,100



**561 00 098**  
7cm楕円小鉢  
L-7.2 S-6.1 H-3.3 ¥950  
松花堂 9,11 仕切り対応



**561 00 094**  
13cm手付小鉢  
L-13.4 S-10.2 H-3.9 ¥1,100  
松花堂 3,4,6,11 仕切り対応



**561 00 096**  
7cm口付小鉢  
L-7.4 S-6.8 H-2.9 ¥950  
松花堂 9,11 仕切り対応



**561 00 091**  
8cm深小鉢  
D-8.1 H-5.5 ¥950



**561 00 092**  
7cm斜め小鉢  
L-7.4 S-7 H-5.1 ¥950  
松花堂 9,11 仕切り対応



**561 00 090**  
7cm浅小鉢  
D-6.9 H-3 ¥800  
松花堂 9,11 仕切り対応



**561 00 052** コーヒーカップ  
L-11.6 S-9.3 H-6.3 C-160cc ¥1,200  
**561 00 005** 14.5cm丸皿  
D-14.5 H-2.4 ¥1,000  
ソーサーは 14.5cm丸皿と兼用



**561 00 055**  
カップ 小  
D-6.7 H-7.5 C-130cc ¥950



**561 00 057**  
醤油さし  
L-8.4 S-4.9 H-9.2 C-120cc ¥2,800



**561 00 058**  
酒器  
L-11.3 S-9.2 H-10.3 C-330cc ¥2,400



**561 00 082**  
1合徳利  
D-3.1 W-6.9 H-12 C-165cc ¥1,900



**561 00 056**  
ぐい呑み  
D-5.5 H-4 C-40cc ¥700



# かすみ 青白



■かすみ 青白 18cm丸皿 ■かすみ 青白 9cm正角深鉢 ■千代結び 青白 箸置き



561 80 000  
24cm丸皿  
D-24 H-3.5  
¥1,800



561 80 001  
21cm丸皿  
D-20.9 H-3.1  
¥1,600



561 80 002  
18cm丸皿  
D-18.4 H-3  
¥1,300



561 80 004  
16.5cm丸皿  
D-16.4 H-2.4  
¥1,100



561 80 005  
14.5cm丸皿  
D-14.5 H-2.4  
¥1,000



561 80 006  
12.5cm丸皿  
D-12.4 H-2.1  
¥700



561 80 075  
楕円皿 大  
L-21.5 S-12.6 H-4 ¥2,200



561 80 076  
楕円皿 中  
L-16.5 S-9.5 H-3.1 ¥1,500



561 80 077  
楕円皿 小  
L-13.2 S-7.4 H-3 ¥1,200



561 80 069  
12cm丸角皿  
D-11.2 H-2.6 ¥1,100  
松花堂 3,4,6,11 仕切り対応



**561 80 068**  
11cm浅角鉢  
D-11.3 H-3.5 ¥1,300  
松花堂 3,4,6,11 仕切り対応



**561 80 065**  
9cm正角深鉢  
D-8.8 H-4.4 ¥1,100



**561 80 066**  
7cm正角深鉢  
D-7.2 H-3.4 ¥1,000  
松花堂 9,11 仕切り対応



**561 80 078**  
3連皿  
L-21 S-7.1 H-2.7 ¥1,700



**561 80 079**  
2連皿  
L-13.8 S-7.2 H-2.8 ¥1,200



**561 80 021**  
12.5cmボウル  
D-12.7 H-6.2 ¥1,200



**561 80 022**  
11.5cmボウル  
D-11.6 H-5.7 ¥1,100



**561 80 023**  
10.5cmボウル  
D-10.3 H-5.1 ¥1,000



**561 80 031**  
12.5cm浅ボウル  
D-12.8 H-4.3 ¥1,100



**561 80 033**  
10cm浅ボウル  
D-10.3 H-4.6 ¥1,000



**561 80 097**  
11.5cm楕円小鉢  
L-11.5 S-9.3 H-4.1 ¥1,100



**561 80 098**  
7cm楕円小鉢  
L-7.2 S-6.1 H-3.3 ¥950  
松花堂 9,11 仕切り対応



**561 80 094**  
13cm手付小鉢  
L-13.4 S-10.2 H-3.9 ¥1,100  
松花堂 3,4,6,11 仕切り対応



**561 80 096**  
7cm口付小鉢  
L-7.4 S-6.8 H-2.9 ¥950  
松花堂 9,11 仕切り対応



**561 80 091**  
8cm深小鉢  
D-8.1 H-5.5 ¥950



**561 80 092**  
7cm斜め小鉢  
L-7.4 S-7 H-5.1 ¥950  
松花堂 9,11 仕切り対応



**561 80 090**  
7cm浅小鉢  
D-6.9 H-3 ¥800  
松花堂 9,11 仕切り対応



**561 80 052** コーヒーカップ  
L-11.6 S-9.3 H-6.3 C-160cc ¥1,200  
**561 80 005** 14.5cm丸皿  
D-14.5 H-2.4 ¥1,000  
ソーサーは 14.5cm丸皿と兼用



**561 80 055**  
カップ 小  
D-6.7 H-7.5 C-130cc ¥950



**561 80 057**  
醤油さし  
L-8.4 S-4.9 H-9.2 C-120cc ¥2,800



**561 80 058**  
酒器  
L-11.3 S-9.2 H-10.3 C-330cc ¥2,400



**561 80 082**  
1合徳利  
D-3.1 W-6.9 H-12 C-165cc ¥1,900



**561 80 056**  
ぐい呑み  
D-5.5 H-4 C-40cc ¥700



# かすみ 緑



■かすみ 緑 3連皿 ■かすみ 緑 ぐい呑み ■かすみ 緑 1合徳利 ■ブラック 23cmねじれ箸



561 71 000  
24cm丸皿  
D-24 H-3.5  
¥1,800



561 71 001  
21cm丸皿  
D-20.9 H-3.1  
¥1,600



561 71 002  
18cm丸皿  
D-18.4 H-3  
¥1,300



561 71 004  
16.5cm丸皿  
D-16.4 H-2.4  
¥1,100



561 71 005  
14.5cm丸皿  
D-14.5 H-2.4  
¥1,000



561 71 006  
12.5cm丸皿  
D-12.4 H-2.1  
¥700



561 71 075  
楕円皿 大  
L-21.5 S-12.6 H-4 ¥2,200



561 71 076  
楕円皿 中  
L-16.5 S-9.5 H-3.1 ¥1,500



561 71 077  
楕円皿 小  
L-13.2 S-7.4 H-3 ¥1,200



561 71 069  
12cm丸角皿  
D-11.2 H-2.6 ¥1,100  
松花堂 3,4,6,11 仕切り対応





561 71 068  
11cm浅角鉢  
D-11.3 H-3.5 ¥1,300  
松花堂 3,4,6,11 仕切り対応



561 71 065  
9cm正角深鉢  
D-8.8 H-4.4 ¥1,100



561 71 066  
7cm正角深鉢  
D-7.2 H-3.4 ¥1,000  
松花堂 9,11 仕切り対応



561 71 078  
3連皿  
L-21 S-7.1 H-2.7 ¥1,700



561 71 079  
2連皿  
L-13.8 S-7.2 H-2.8 ¥1,200



561 71 021  
12.5cmボウル  
D-12.7 H-6.2 ¥1,200



561 71 022  
11.5cmボウル  
D-11.6 H-5.7 ¥1,100



561 71 023  
10.5cmボウル  
D-10.3 H-5.1 ¥1,000



561 71 031  
12.5cm浅ボウル  
D-12.8 H-4.3 ¥1,100



561 71 033  
10cm浅ボウル  
D-10.3 H-4.6 ¥1,000



561 71 097  
11.5cm楕円小鉢  
L-11.5 S-9.3 H-4.1 ¥1,100



561 71 098  
7cm楕円小鉢  
L-7.2 S-6.1 H-3.3 ¥950  
松花堂 9,11 仕切り対応



561 71 094  
13cm手付小鉢  
L-13.4 S-10.2 H-3.9 ¥1,100  
松花堂 3,4,6,11 仕切り対応



561 71 096  
7cm口付小鉢  
L-7.4 S-6.8 H-2.9 ¥950  
松花堂 9,11 仕切り対応



561 71 091  
8cm深小鉢  
D-8.1 H-5.5 ¥950



561 71 092  
7cm斜め小鉢  
L-7.4 S-7 H-5.1 ¥950  
松花堂 9,11 仕切り対応



561 71 090  
7cm浅小鉢  
D-6.9 H-3 ¥800  
松花堂 9,11 仕切り対応



561 71 052 コーヒーカップ  
L-11.6 S-9.3 H-6.3 C-160cc ¥1,200  
561 71 005 14.5cm丸皿  
D-14.5 H-2.4 ¥1,000  
ソーサーは 14.5cm丸皿と兼用



561 71 055  
カップ 小  
D-6.7 H-7.5 C-130cc ¥950



561 71 057  
醤油さし  
L-8.4 S-4.9 H-9.2 C-120cc ¥2,800



561 71 058  
酒器  
L-11.3 S-9.2 H-10.3 C-330cc ¥2,400



561 71 082  
1合徳利  
D-3.1 W-6.9 H-12 C-165cc ¥1,900



561 71 056  
ぐい呑み  
D-5.5 H-4 C-40cc ¥700

# かすみ 黒



■かすみ 黒 酒器 ■かすみ 黒 7cm口付小鉢 ■かすみ 黒 18cm丸皿 ■福重ね 黒 箸置き



561 30 000  
24cm丸皿  
D-24 H-3.5  
¥1,800



561 30 001  
21cm丸皿  
D-20.9 H-3.1  
¥1,600



561 30 002  
18cm丸皿  
D-18.4 H-3  
¥1,300



561 30 004  
16.5cm丸皿  
D-16.4 H-2.4  
¥1,100



561 30 005  
14.5cm丸皿  
D-14.5 H-2.4  
¥1,000



561 30 006  
12.5cm丸皿  
D-12.4 H-2.1  
¥700



561 30 075  
楕円皿 大  
L-21.5 S-12.6 H-4 ¥2,200



561 30 076  
楕円皿 中  
L-16.5 S-9.5 H-3.1 ¥1,500



561 30 077  
楕円皿 小  
L-13.2 S-7.4 H-3 ¥1,200



561 30 069  
12cm丸角皿  
D-11.2 H-2.6 ¥1,100

松花堂 3,4,6,11 仕切り対応





561 30 068  
11cm浅角鉢  
D-11.3 H-3.5 ¥1,300  
松花堂 3,4,6,11 仕切り対応



561 30 065  
9cm正角深鉢  
D-8.8 H-4.4 ¥1,100



561 30 066  
7cm正角深鉢  
D-7.2 H-3.4 ¥1,000  
松花堂 9,11 仕切り対応



561 30 078  
3連皿  
L-21 S-7.1 H-2.7 ¥1,700



561 30 079  
2連皿  
L-13.8 S-7.2 H-2.8 ¥1,200



561 30 021  
12.5cmボウル  
D-12.7 H-6.2 ¥1,200



561 30 022  
11.5cmボウル  
D-11.6 H-5.7 ¥1,100



561 30 023  
10.5cmボウル  
D-10.3 H-5.1 ¥1,000



561 30 031  
12.5cm浅ボウル  
D-12.8 H-4.3 ¥1,100



561 30 033  
10cm浅ボウル  
D-10.3 H-4.6 ¥1,000



561 30 097  
11.5cm楕円小鉢  
L-11.5 S-9.3 H-4.1 ¥1,100



561 30 098  
7cm楕円小鉢  
L-7.2 S-6.1 H-3.3 ¥950  
松花堂 9,11 仕切り対応



561 30 094  
13cm手付小鉢  
L-13.4 S-10.2 H-3.9 ¥1,100  
松花堂 3,4,6,11 仕切り対応



561 30 096  
7cm口付小鉢  
L-7.4 S-6.8 H-2.9 ¥950  
松花堂 9,11 仕切り対応



561 30 091  
8cm深小鉢  
D-8.1 H-5.5 ¥950



561 30 092  
7cm斜め小鉢  
L-7.4 S-7 H-5.1 ¥950  
松花堂 9,11 仕切り対応



561 30 090  
7cm浅小鉢  
D-6.9 H-3 ¥800  
松花堂 9,11 仕切り対応



561 30 052 コーヒーカップ  
L-11.6 S-9.3 H-6.3 C-160cc ¥1,200  
561 30 005 14.5cm丸皿  
D-14.5 H-2.4 ¥1,000



561 30 055  
カップ 小  
D-6.7 H-7.5 C-130cc ¥950

ソーサーは 14.5cm丸皿と兼用



561 30 057  
器油さし  
L-8.4 S-4.9 H-9.2 C-120cc ¥2,800



561 30 058  
酒器  
L-11.3 S-9.2 H-10.3 C-330cc ¥2,400



561 30 082  
1合徳利  
D-3.1 W-6.9 H-12 C-165cc ¥1,900



561 30 056  
ぐい呑み  
D-5.5 H-4 C-40cc ¥700

# かすみ さくら



561 45 000  
24cm丸皿  
D-24 H-3.5 ¥1,800



■かすみ さくら 18cm丸皿 ■福重ね ピンク 箸置き



561 45 001  
21cm丸皿  
D-20.9 H-3.1 ¥1,600



561 45 002  
18cm丸皿  
D-18.4 H-3 ¥1,300



561 45 004  
16.5cm丸皿  
D-16.4 H-2.4 ¥1,100



561 45 005  
14.5cm丸皿  
D-14.5 H-2.4 ¥1,000



561 45 006  
12.5cm丸皿  
D-12.4 H-2.1 ¥700



561 45 021  
12.5cmボウル  
D-12.7 H-6.2 ¥1,200



561 45 022  
11.5cmボウル  
D-11.6 H-5.7 ¥1,100



561 45 023  
10.5cmボウル  
D-10.3 H-5.1 ¥1,000



561 45 031  
12.5cm浅ボウル  
D-12.8 H-4.3 ¥1,100



561 45 033  
10cm浅ボウル  
D-10.3 H-4.6 ¥1,000



561 45 068  
11cm浅角鉢  
D-11.3 H-3.5 ¥1,300  
松花堂 3,4,6,11 仕切り対応



561 45 066  
7cm正角深鉢  
D-7.2 H-3.4 ¥1,000  
松花堂 9,11 仕切り対応



561 45 097  
11.5cm楕円小鉢  
L-11.5 S-9.3 H-4.1 ¥1,100



561 45 090  
7cm浅小鉢  
D-6.9 H-3 ¥800  
松花堂 9,11 仕切り対応



561 45 052 コーヒーカップ  
L-11.6 S-9.3 H-6.3 C-160cc ¥1,200  
561 45 005 14.5cm丸皿  
D-14.5 H-2.4 ¥1,000  
ソーサーは 14.5cm丸皿と兼用



561 45 055  
カップ 小  
D-6.7 H-7.5  
C-130cc ¥950



561 45 058  
酒器  
L-11.3 S-9.2 H-10.3  
C-330cc ¥2,400



561 45 082  
1合徳利  
D-3.1 W-6.9 H-12  
C-165cc ¥1,900



561 45 056  
ぐい呑み  
D-5.5 H-4  
C-40cc ¥700



# かすみ 黄



561 65 000  
24cm丸皿  
D-24 H-3.5 ¥1,800



■かすみ 黄 18cm丸皿



561 65 001  
21cm丸皿  
D-20.9 H-3.1 ¥1,600



561 65 002  
18cm丸皿  
D-18.4 H-3 ¥1,300



561 65 004  
16.5cm丸皿  
D-16.4 H-2.4 ¥1,100



561 65 005  
14.5cm丸皿  
D-14.5 H-2.4 ¥1,000



561 65 006  
12.5cm丸皿  
D-12.4 H-2.1 ¥700



561 65 097  
11.5cm楕円小鉢  
L-11.5 S-9.3 H-4.1 ¥1,200



561 65 098  
7cm楕円小鉢  
L-7.2 S-6.1 H-3.3 ¥950  
松花堂9,11仕切り対応



561 65 021  
12.5cmボウル  
D-12.7 H-6.2 ¥1,200



561 65 022  
11.5cmボウル  
D-11.6 H-5.7 ¥1,100



561 65 023  
10.5cmボウル  
D-10.3 H-5.1 ¥1,000



561 65 031  
12.5cm浅ボウル  
D-12.8 H-4.3 ¥1,100



561 65 033  
10cm浅ボウル  
D-10.3 H-4.6 ¥1,000



561 65 091  
8cm深小鉢  
D-8.1 H-5.5 ¥950



561 65 090  
7cm浅小鉢  
D-6.9 H-3 ¥800  
松花堂9,11仕切り対応



561 65 052 コーヒーカップ  
L-11.6 S-9.3 H-6.3 C-160cc ¥1,200  
561 65 005 14.5cm丸皿  
D-14.5 H-2.4 ¥1,000  
ソーサーは 14.5cm丸皿と兼用



561 65 055  
カップ 小  
D-6.7 H-7.5  
C-130cc ¥950



561 65 058  
酒器  
L-11.3 S-9.2 H-10.3  
C-330cc ¥2,400



561 65 082  
1合徳利  
D-3.1 W-6.9 H-12  
C-165cc ¥1,900



561 65 056  
ぐい呑み  
D-5.5 H-4  
C-40cc ¥700



# 松花堂 花



■白涼 1合徳利 ■白涼 盃



548 65 054  
9.0籠 花セット  
D-27.2 H-4.8 ¥10,000

548 65 044  
8.0籠 花セット  
D-23.2 H-4.8 ¥9,100

■花の舞 リップル 4.5鉢  
■桜 桃色 小鉢  
■花笑み 黄緑 7.5cmボウル  
■桔梗 紫 小鉢 小  
■クリーム 8.0籠

■花の舞 リップル 4.5鉢  
■細縞 緑 11cm薬味皿  
■桜 桃色 小鉢  
■花笑み 黄緑 7.5cmボウル  
■桔梗 紫 小鉢 小  
■クリーム 9.0籠

## 木製

546 50 044  
四つ仕切り 花セット (木製)  
D-27.4 H-6.5 ¥17,000

■桜 白 浅鉢  
■ガラス 12.5cm花びら小鉢  
■花笑み 黄緑 10.5cmボウル  
■桜 桃色 浅鉢  
■四つ仕切り 箱 木製

546 50 064  
六つ仕切り 花セット (木製)  
L-39.4 S-27.3 H-6.3 ¥21,000

■ガラス 12.5cm花びら小鉢  
■桜 桃色 浅鉢  
■白 11cmハート皿  
■花笑み 黄緑 10.5cmボウル  
■細縞 赤 11cm薬味皿  
■かすみ 青白 12cm丸角皿  
■六つ仕切り 箱 木製

546 50 094  
九つ仕切り 花セット (木製)  
D-27.4 H-6.5 ¥22,000

■かすみ ピンク 7cm浅小鉢  
■桔梗 紫 小鉢 小  
■かすみ 黄 7cm浅小鉢  
■かすみ 白 7cm正角深鉢  
■桜 桃色 小鉢  
■花笑み 白 7.5cmボウル  
■かすみ 青白 7cm浅小鉢  
■花笑み 黄緑 7.5cmボウル  
■花笑み 青白 7.5cmボウル  
■九つ仕切り 箱 木製







**546 00 034**  
三つ仕切り 花セット  
L-37.5 S-13.5 H-6.5 ¥7,600

- ガラス 12.5cm花びら小鉢
- 桜 桃色 浅鉢
- 花笑み 黄緑 10.5cmボウル
- 三つ仕切り 箱



**546 00 044**  
四つ仕切り 花セット  
D-26 H-6.5 ¥8,100

- 桜 白 浅鉢
- ガラス 12.5cm花びら小鉢
- 花笑み 黄緑 10.5cmボウル
- 桜 桃色 浅鉢
- 四つ仕切り 箱



**546 00 064**  
六つ仕切り 花セット  
L-37.6 S-26 H-6.3 ¥13,000

- ガラス 12.5cm花びら小鉢
- 桜 桃色 浅鉢
- 白 11cmハート皿
- 花笑み 黄緑 10.5cmボウル
- 細縞 赤 11cm薬味皿
- かすみ 青白 12cm丸角皿
- 六つ仕切り 箱

**546 00 094**  
九つ仕切り 花セット  
D-26 H-6.5 ¥12,000

- かすみ ピンク 7cm浅小鉢
- かすみ 黄 7cm浅小鉢
- 桜 桃色 小鉢
- かすみ 青白 7cm浅小鉢
- 花笑み 青白 7.5cmボウル
- 桔梗 紫 小鉢 小
- かすみ 白 7cm正角深鉢
- 花笑み 白 7.5cmボウル
- 花笑み 黄緑 7.5cmボウル
- 九つ仕切り 箱



■かすみ さくら ぐい呑み

**546 00 014**  
十一仕切り 花セット  
L-37.6 S-26 H-6.3 ¥19,000

- 桜 桃色 小鉢
- かすみ 黄 7cm浅小鉢
- 花笑み 白 7.5cmボウル
- 花笑み 黄緑 7.5cmボウル
- かすみ ブルー 7cm楕円小鉢
- 桜 桃色 浅鉢
- 桔梗 紫 小鉢 小
- かすみ 緑 7cm口付小鉢
- かすみ ピンク 7cm浅小鉢
- 花笑み 青白 7.5cmボウル
- かすみ 白 11cm浅角鉢
- 十一仕切り 箱



■矢絰 赤 京枕 箸置き



松花堂  
風



548 65 055  
9.0籠 風セット  
D-27.2 H-4.8 ¥11,000

548 65 045  
8.0籠 風セット  
D-23.2 H-4.8 ¥9,400

■花笑み 青白 13.5cm浅鉢  
■かすみ 白 7cm浅小鉢  
■かすみ ブルー 7cm浅小鉢  
■かすみ 青白 7cm浅小鉢  
■クリーム 8.0籠

■花笑み 青白 13.5cm浅鉢  
■朝顔 浅鉢  
■かすみ 白 7cm浅小鉢  
■かすみ ブルー 7cm浅小鉢  
■かすみ 青白 7cm浅小鉢  
■クリーム 9.0籠

木製

546 50 045  
四つ仕切り 風セット (木製)  
D-27.4 H-6.5 ¥16,000

■細編 青 11cm薬味皿  
■かすみ 青白 11cm浅角鉢  
■かすみ 白 13cm手付小鉢  
■ガラス 10.5cmスタックボウル  
■四つ仕切り 箱 木製

546 50 065  
六つ仕切り 風セット (木製)  
L-39.4 S-27.3 H-6.3 ¥21,000

■ガラス 10cmボウル  
■花芙蓉 水色 浅鉢  
■蓮 紫 小皿  
■銀彩ブルーリップル 3.5鉢  
■かすみ 白 12cm丸角皿  
■ガラス 10.5cmスタックボウル  
■六つ仕切り 箱 木製

546 50 095  
九つ仕切り 風セット (木製)  
D-27.4 H-6.5 ¥21,000

■かすみ 白 7cm口付小鉢  
■ガラス ブルーリーフ  
■かすみ 白 7cm斜め小鉢  
■かすみ ブルー 7cm浅小鉢  
■かすみ 青白 7cm楕円小鉢  
■ガラス 片口小鉢  
■ガラス 7.5cmスタックボウル  
■桜 白小鉢  
■銀彩ブルーリップル碗 プチ  
■九つ仕切り 箱 木製







546 00 035  
三つ仕切り 風セット  
L-37.5 S-13.5 H-6.5 ¥7,600

- 藍日傘 リップル 3.5鉢
- 花芙蓉 水色 浅鉢
- かすみ 白 11cm浅角鉢
- 三つ仕切り 箱



546 00 045  
四つ仕切り 風セット  
D-26 H-6.5 ¥8,000

- 細縞 青 11cm薬味皿
- かすみ 青白 11cm浅角鉢
- かすみ 白 13cm手付小鉢
- ガラス 10.5cmスタックボウル
- 四つ仕切り 箱



546 00 065  
六つ仕切り 風セット  
L-37.6 S-26 H-6.3 ¥13,000

- ガラス 10cmボウル
- 蓮 紫 小皿
- かすみ 白 12cm丸角皿
- 六つ仕切り 箱
- 花芙蓉 水色 浅鉢
- 銀彩ブルーリップル 3.5鉢
- ガラス 10.5cmスタックボウル

546 00 095  
九つ仕切り 風セット  
D-26 H-6.5 ¥11,000

- かすみ 白 7cm口付小鉢
- かすみ 白 7cm斜め小鉢
- かすみ 青白 7cm楕円小鉢
- ガラス 7.5cmスタックボウル
- 銀彩ブルーリップル碗 プチ
- ガラス ブルーリーフ
- かすみ ブルー 7cm浅小鉢
- ガラス 片口小鉢
- 桜 白 小鉢
- 九つ仕切り 箱



546 00 015  
十一仕切り 風セット  
L-37.6 S-26 H-6.3 ¥18,000

- ガラス ブルーリーフ
- ガラス 7.5cmスタックボウル
- 花笑み 青白 7.5cmボウル
- ガラス 片口小鉢
- 花笑み 黄緑 7.5cmボウル
- かすみ 青白 13cm手付小鉢
- かすみ 白 7cm斜め小鉢
- かすみ 黄 7cm浅小鉢
- かすみ 白 7cm正角深鉢
- かすみ ブルー 7cm楕円小鉢
- 細縞 青 11cm薬味皿
- 十一仕切り 箱







# 松花堂 月



■紅葉 赤 箸置き



548 00 056  
9.0籠 月セット  
D-27.2 H-4.8 ¥10,000

548 00 046  
8.0籠 月セット  
D-23.2 H-4.8 ¥8,900

- 凧 13.5cm浅鉢
- 紅葉 黄小鉢
- 紅葉 赤小鉢
- 紅葉 橙小鉢
- 溜 8.0籠

- 凧 13.5cm浅鉢
- 明志野 なぶり小鉢
- 紅葉 黄小鉢
- 紅葉 赤小鉢
- 紅葉 橙小鉢
- 溜 9.0籠

## 木製

546 50 046  
四つ仕切り 月セット (木製)  
D-27.4 H-6.5 ¥16,000

- 飛翠 石目 3.3鉢
- 明志野 リム角小鉢
- 桜雲 紫小鉢
- 木の葉 黄緑 小皿
- 四つ仕切り 箱 木製

546 50 066  
六つ仕切り 月セット (木製)  
L-39.4 S-27.3 H-6.3 ¥21,000

- 紺錆十草 リップル 3.5鉢
- 金華 リム角小鉢
- 木の葉 黄緑 小皿
- かすみ 緑 13cm手付小鉢
- 青海波 赤 11cm薬味皿
- 夢路 リップル 3.5鉢
- 六つ仕切り 箱 木製

546 50 096  
九つ仕切り 月セット (木製)  
D-27.4 H-6.5 ¥22,000

- 花笑み 黒化粧 7.5cmボウル
- かすみ 黄 7cm浅小鉢
- かすみ ピンク 7cm浅小鉢
- かすみ 緑 7cm楕円小鉢
- 桔梗 紫 小鉢 小
- 八角 黄 小鉢
- かすみ 黒 7cm浅小鉢
- 花笑み 黄緑 7.5cmボウル
- かすみ 緑 7cm正角深鉢
- 九つ仕切り 箱 木製







546 00 036  
三つ仕切り 月セット  
L-37.5 S-13.5 H-6.5 ¥7,000

- 彩雲 石目 3.3鉢
- かすみ 緑 13cm手付小鉢
- 明志野 リム角小鉢
- 三つ仕切り 箱



546 00 046  
四つ仕切り 月セット  
D-26 H-6.5 ¥7,600

- 飛翠 石目 3.3鉢
- 明志野 リム角小鉢
- 桜雲 紫小鉢
- 木の葉 黄緑 小皿
- 四つ仕切り 箱



546 00 066  
六つ仕切り 月セット  
L-37.6 S-26 H-6.3 ¥13,000

- 紺錆十草 リップル 3.5鉢
- 金華 リム角小鉢
- 木の葉 黄緑 小皿
- かすみ 緑 13cm手付小鉢
- 青海波 赤 11cm薬味皿
- 夢路 リップル 3.5鉢
- 六つ仕切り 箱

546 00 096  
九つ仕切り 月セット  
D-26 H-6.5 ¥12,000

- 花笑み 黒化粧 7.5cmボウル
- かすみ ピンク 7cm浅小鉢
- 桔梗 紫小鉢小
- かすみ 黒 7cm浅小鉢
- かすみ 緑 7cm正角深鉢
- かすみ 黄 7cm浅小鉢
- かすみ 緑 7cm楕円小鉢
- 八角 黄小鉢
- 花笑み 黄緑 7.5cmボウル
- 九つ仕切り 箱



546 00 016  
十一仕切り 月セット  
L-37.6 S-26 H-6.3 ¥18,000

- かすみ 黒 7cm正角深鉢
- プレスコ
- 6.5cmスクエアースタックボウル
- 桔梗 紫小鉢小
- かすみ 黒 7cm口付小鉢
- かすみ 緑 7cm浅小鉢
- 十一仕切り 箱
- 花笑み 黄緑 7.5cmボウル
- かすみ ピンク 7cm浅小鉢
- かすみ 黄 7cm楕円小鉢
- 八角 黄小鉢
- 明志野 リム角小鉢
- 木の葉 黄緑 小皿





松花堂  
雪



548 00 057  
9.0籠 雪セット  
D-27.2 H-4.8 ¥10,000

548 00 047  
8.0籠 雪セット  
D-23.2 H-4.8 ¥9,200

- 椿 赤 深皿 大
- かすみ 黒 7cm浅小鉢
- かすみ 緑 7cm浅小鉢
- かすみ ピンク 7cm浅小鉢
- 溜 8.0籠

- 椿 赤 深皿 大
- なごり雪 石目 3.3鉢
- かすみ 黒 7cm浅小鉢
- かすみ 緑 7cm浅小鉢
- かすみ ピンク 7cm浅小鉢
- 溜 9.0籠

木 製

546 50 047  
四つ仕切り 雪セット (木製)  
D-27.4 H-6.5 ¥16,000

- 椿 赤 深皿 小
- なごり雪 石目 3.3鉢
- 青海波 青 11cm薬味皿
- 金華 リム角小鉢
- 四つ仕切り 箱 木製

546 50 067  
六つ仕切り 雪セット (木製)  
L-39.4 S-27.3 H-6.3 ¥21,000

- かすみ 黒 11cm浅角鉢
- 藍染十草 リップル 3.5鉢
- 椿 赤 深皿 小
- かすみ 緑 12cm丸角皿
- 銀河 リム角小鉢
- おぼろ夜 石目 3.3鉢
- 六つ仕切り 箱 木製

546 50 097  
九つ仕切り 雪セット (木製)  
D-27.4 H-6.5 ¥22,000

- 桜 桃色小鉢
- 八角 白小鉢
- ガラス しずく鉢
- かすみ 青白 7cm正角深鉢
- 夢路 7cmスライスボウル
- かすみ ブルー 7cm楕円小鉢
- かすみ 白 7cm浅小鉢
- かすみ 黒 7cm口付小鉢
- 花笑み 白 7.5cmボウル
- 九つ仕切り 箱 木製







■細縞 赤 京枕箸置き

546 00 037  
三つ仕切り 雪セット  
L-37.5 S-13.5 H-6.5 ¥7,500

- かすみ 黒 13cm手付小鉢
- 椿 赤 深皿小
- なごり雪 石目 3.3鉢
- 三つ仕切り 箱



546 00 047  
四つ仕切り 雪セット  
D-26 H-6.5 ¥7,600

- 椿 赤 深皿小
- なごり雪 石目 3.3鉢
- 青海波 青 11cm薬味皿
- 金華 リム角小鉢
- 四つ仕切り 箱



546 00 067  
六つ仕切り 雪セット  
L-37.6 S-26 H-6.3 ¥13,000

- かすみ 黒 11cm浅角鉢
- 椿 赤 深皿小
- 銀河 リム角小鉢
- 六つ仕切り 箱
- 藍染十草 リップル 3.5鉢
- かすみ 緑 12cm丸角皿
- おぼろ夜 石目 3.3鉢

546 00 097  
九つ仕切り 雪セット  
D-26 H-6.5 ¥12,000

- 桜 桃色 小鉢
- ガラス しずく 鉢
- 夢路 7cmスライスボウル
- かすみ 白 7cm浅小鉢
- 花笑み 白 7.5cmボウル
- 八角 白 小鉢
- かすみ 青白 7cm正角深鉢
- かすみ ブルー 7cm楕円小鉢
- かすみ 黒 7cm口付小鉢
- 九つ仕切り 箱



546 00 017  
十一仕切り 雪セット  
L-37.6 S-26 H-6.3 ¥18,000

- かすみ 緑 7cm楕円小鉢
- 白萩 リップル碗 プチ
- 銀彩ブルー リップル碗 プチ
- 夢路 7cmスライスボウル
- かすみ 黄 7cm楕円小鉢
- 藍染十草 リップル 3.5鉢
- かすみ 白 7cm斜め小鉢
- 花笑み 青白 7.5cmボウル
- かすみ 黒 7cm口付小鉢
- 八角 白 小鉢
- 椿 赤 深皿小
- 十一仕切り 箱





# 松花堂

三つ仕切り箱  
四つ仕切り箱  
六つ仕切り箱



材質：メラミン



546 00 033 三つ仕切り 箱  
L-37.5 S-13.5 H-6.5 ¥4,600

546 00 133 三つ仕切り 蓋  
L-37.5 S-13.5 H-2 ¥1,900

546 00 233 三つ仕切り 親  
L-36.2 S-12.6 H-5.7 ¥2,700



546 00 063 六つ仕切り 箱  
L-37.6 S-26 H-6.3 ¥8,000

546 00 363 尺 3 蓋  
L-37.6 S-25.7 H-2 ¥2,900

546 00 463 尺 3 親  
L-36.3 S-24.6 H-6 ¥3,800

546 00 263 A仕切り  
L-35.2 S-23.5 H-4 ¥1,300

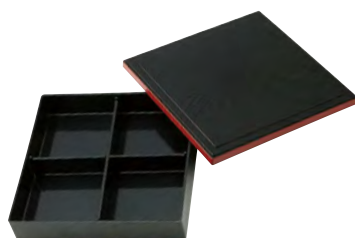

546 00 043 四つ仕切り 箱  
D-26 H-6.5 ¥4,100

546 00 343 8.5寸 蓋  
D-26 H-1.8 ¥1,500

546 00 443 8.5寸 親  
D-24.6 H-5.6 ¥2,000

546 00 243 十字仕切り  
D-23.4 H-4 ¥600

材質：木製



546 50 043  
四つ仕切り 箱 (木製) [CN]  
D-27.4 H-6.5 ¥13,000



546 50 063  
六つ仕切り 箱 (木製) [CN]  
L-39.4 S-27.3 H-6.3 ¥16,000



## 小鉢・小皿 三つ仕切り箱・四つ仕切り箱・六つ仕切り箱・十一仕切り箱（大枠）用

### 紅葉



563 00 081 白 浅鉢  
D-12.1 H-3.2 ¥1,100



563 40 081 赤 浅鉢  
D-12.1 H-3.2 ¥1,200



563 50 081 橙 浅鉢  
D-12.1 H-3.2 ¥1,200



563 60 081 黄 浅鉢  
D-12.1 H-3.2 ¥1,200

### 銀杏



563 00 086 白 小鉢  
L-11.1 S-10.2 H-3.2 ¥1,100



563 40 086 赤 小鉢  
L-11.1 S-10.2 H-3.2 ¥1,100



563 50 086 橙 小鉢  
L-11.1 S-10.2 H-3.2 ¥1,100



563 60 086 黄 小鉢  
L-11.1 S-10.2 H-3.2 ¥1,100

### かすみ



561 45 068 さくら 11cm浅角鉢  
D-11.3 H-3.5 ¥1,300



561 00 068 白 11cm浅角鉢  
D-11.3 H-3.5 ¥1,300



561 80 068 青白 11cm浅角鉢  
D-11.3 H-3.5 ¥1,300



561 00 069 白 12cm丸角皿  
D-11.2 H-2.6 ¥1,100



561 80 069 青白 12cm丸角皿  
D-11.2 H-2.6 ¥1,100



561 71 069 緑 12cm丸角皿  
D-11.2 H-2.6 ¥1,100



561 30 069 黒 12cm丸角皿  
D-11.2 H-2.6 ¥1,100

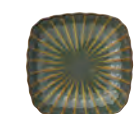

561 70 069 山藍 12cm丸角皿  
D-11.2 H-2.6 ¥1,100



561 71 068 緑 11cm浅角鉢  
D-11.3 H-3.5 ¥1,300



561 30 068 黒 11cm浅角鉢  
D-11.3 H-3.5 ¥1,300



561 70 068 山藍 11cm浅角鉢  
D-11.3 H-3.5 ¥1,300



561 00 094 白 13cm手付小鉢  
L-13.4 S-10.2 H-3.9 ¥1,100



561 80 094 青白 13cm手付小鉢  
L-13.4 S-10.2 H-3.9 ¥1,100



561 71 094 緑 13cm手付小鉢  
L-13.4 S-10.2 H-3.9 ¥1,100



561 30 094 黒 13cm手付小鉢  
L-13.4 S-10.2 H-3.9 ¥1,100

### 花笑み



560 00 023 白 10.5cmボウル  
D-10.3 H-3.8 ¥1,100



560 80 023 青白 10.5cmボウル  
D-10.3 H-3.8 ¥1,100



563 00 001 白 浅鉢 大  
D-11.1 H-3.5 ¥1,000



563 00 002 白 浅鉢 小  
D-10.5 H-3.5 ¥900



560 30 023 黒化粧 10.5cmボウル  
D-10.3 H-3.8 ¥1,100



560 75 023 黄緑 10.5cmボウル  
D-10.3 H-3.8 ¥1,100



563 88 001 紫 浅鉢 大  
D-11.1 H-3.5 ¥1,100



563 88 002 紫 浅鉢 小  
D-10.5 H-3.5 ¥1,000

### 桔梗

### 玉梓



569 00 068 白虎 3.6浅角小鉢  
D-10.9 H-3.8 ¥1,400



569 31 068 玄武 3.6浅角小鉢  
D-10.9 H-3.8 ¥1,500



569 41 068 朱雀 3.6浅角小鉢  
D-10.9 H-3.8 ¥1,500



574 48 014 赤 11cm薬味皿  
D-11.3 H-2.8 ¥850



574 81 014 青 11cm薬味皿  
D-11.3 H-2.8 ¥850



574 78 014 緑 11cm薬味皿  
D-11.3 H-2.8 ¥850

### 細縞

### 古代粉引き



574 83 014 青海波 11cm薬味皿  
D-11.3 H-2.8 ¥850



574 62 014 矢舁 11cm薬味皿  
D-11.3 H-2.8 ¥850



574 84 014 青 11cm薬味皿  
D-11.3 H-2.8 ¥850



574 44 014 赤 11cm薬味皿  
D-11.3 H-2.8 ¥850



574 74 014 緑 11cm薬味皿  
D-11.3 H-2.8 ¥850



563 80 090 浅鉢  
D-11 H-3.5 ¥1,100

### 青海波

### 朝顔

## 小鉢・小皿 三つ仕切り箱・四つ仕切り箱・六つ仕切り箱・十一仕切り箱（大枠）用

### 花芙蓉 --- 桜 --- 蓮 ---



563 00 065 白 浅鉢  
D-10.3 H-3.4 ¥1,000



563 81 065 水色 浅鉢  
D-10.3 H-3.4 ¥1,100



563 00 021 白 浅鉢  
D-11.4 H-3.4 ¥1,000



563 45 021 桃色 浅鉢  
D-11.4 H-3.4 ¥1,100



563 00 012 白 小皿  
D-11.4 H-2.4 ¥1,000



563 88 012 紫 小皿  
D-11.4 H-2.4 ¥1,100

### 木の葉 --- 桜雲 ---



563 00 031 白 小皿  
L-11.9 S-10 H-2.7 ¥1,000



563 75 031 黄緑 小皿  
L-11.9 S-10 H-2.7 ¥1,100



564 00 042 白 小鉢  
D-9.7 H-3.9 ¥1,000



564 45 042 ピンク 小鉢  
D-9.7 H-3.9 ¥1,100



564 88 042 紫 小鉢  
D-9.7 H-3.9 ¥1,100

### 椿 --- ガラス ---



563 00 042 白 深皿小  
D-11.2 H-3.4 ¥1,000



563 40 042 赤 深皿小  
D-11.2 H-3.4 ¥1,300



G92 00 030  
10cmボウル [CN]  
D-9.8 H-3.5 ¥650



G92 00 043  
10.5cmスタックボウル [FR]  
D-10.4 H-4.2 C-195cc ¥700



G92 45 023  
12.5cm花びら小鉢 [CN]  
L-11 S-8.4 H-3.7 ¥800



G92 45 016  
10.5cmさくらピンク [CN]  
D-10.3 H-2 ¥650

### 八重 ---



589 45 021  
ピンク 丸鉢 [CN]  
D-10.8 H-3.5 ¥1,300



589 81 021  
ブルー 丸鉢 [CN]  
D-10.8 H-3.5 ¥1,300



589 65 021  
イエロー 丸鉢 [CN]  
D-10.8 H-3.5 ¥1,300



589 70 021  
グリーン 丸鉢 [CN]  
D-10.8 H-3.5 ¥1,300



589 66 021  
錦十草 丸鉢 [CN]  
D-10.8 H-3.5 ¥1,400

### 舞桜 ---



589 45 022  
ピンク 小付 [CN]  
L-11.5 S-6.5 H-3.5 ¥1,100



589 81 022  
ブルー 小付 [CN]  
L-11.5 S-6.5 H-3.5 ¥1,100



589 65 022  
イエロー 小付 [CN]  
L-11.5 S-6.5 H-3.5 ¥1,100



589 70 022  
グリーン 小付 [CN]  
L-11.5 S-6.5 H-3.5 ¥1,100

### リップル 3.5鉢 ---



531 63 059 夢路 リップル 3.5鉢  
D-11.1 H-3.2 ¥600



531 27 059 紺錆十草 リップル 3.5鉢  
D-11.1 H-3.2 ¥600



531 29 059 藍染十草 リップル 3.5鉢  
D-11.1 H-3.2 ¥600



531 81 059 藍日傘 リップル 3.5鉢  
D-11.1 H-3.2 ¥650



531 79 059 銀彩ブルー リップル 3.5鉢  
D-11.1 H-3.2 ¥600



531 14 059 赤帯 リップル 3.5鉢  
D-11.1 H-3.2 ¥600



531 94 059 花の舞 リップル 3.5鉢  
D-11.1 H-3.2 ¥650



531 84 059 波の舞 リップル 3.5鉢  
D-11.1 H-3.2 ¥650



531 74 059 風の舞 リップル 3.5鉢  
D-11.1 H-3.2 ¥650



531 34 059 雪の舞 リップル 3.5鉢  
D-11.1 H-3.2 ¥650



531 21 059 東風 リップル 3.5鉢  
D-11.1 H-3.2 ¥600



531 41 059 風紋 リップル 3.5鉢  
D-11.1 H-3.2 ¥650



531 46 059 桂秋 リップル 3.5鉢  
D-11.1 H-3.2 ¥650



531 47 059 柳月 リップル 3.5鉢  
D-11.1 H-3.2 ¥650



## リム角小鉢



533 62 040  
明志野 リム角小鉢  
D-11.1 H-3.7 ¥800



533 24 040  
銀河 リム角小鉢  
D-11.1 H-3.7 ¥800



533 20 040  
新粉引 リム角小鉢  
D-11.1 H-3.7 ¥800



533 39 040  
金華 リム角小鉢  
D-11.1 H-3.7 ¥800



516 24 023  
銀河 石目 3.2角小鉢  
D-10.1 H-3.7 ¥900



516 20 023  
石目 3.2角小鉢  
D-10.1 H-3.7 ¥900

## 11cmボウル



517 72 056 凜 11cmボウル  
L-10.4 S-9.9 H-4.2 ¥650



517 83 056 淡雪 11cmボウル  
L-10.4 S-9.9 H-4.2 ¥650



517 65 056 琥珀 11cmボウル  
L-10.4 S-9.9 H-4.2 ¥650

## 平角皿



589 80 011 流水 平角皿 [CN]  
D-11.2 H-3.5 ¥1,700



589 08 011 青唐草 平角皿 [CN]  
D-11.2 H-3.5 ¥1,700



589 05 011 赤丸紋 平角皿 [CN]  
D-11.2 H-3.5 ¥1,700



589 82 011 吹き寄せ 平角皿 [CN]  
D-11.2 H-3.5 ¥1,700

## 石目 3.3鉢



515 32 055 吹雪 石目 3.3鉢  
D-10.9 H-3.3 ¥550



515 66 055 白露 石目 3.3鉢  
D-10.9 H-3.3 ¥500



515 63 055 彩雲 石目 3.3鉢  
D-10.9 H-3.3 ¥500



515 39 055 金華 石目 3.3鉢  
D-10.9 H-3.3 ¥550



515 24 055 銀河 石目 3.3鉢  
D-10.9 H-3.3 ¥500



515 56 055 白刷毛唐津 石目 3.3鉢  
D-10.9 H-3.3 ¥550



515 26 055 飛翠 石目 3.3鉢  
D-10.9 H-3.3 ¥550



515 98 055 おぼろ夜 石目 3.3鉢  
D-10.9 H-3.3 ¥550

## 六角



589 40 034  
赤 小鉢 [CN]  
D-10.1 H-3.6 ¥1,600



589 70 034  
緑 小鉢 [CN]  
D-10.1 H-3.6 ¥1,600



589 65 034  
黄 小鉢 [CN]  
D-10.1 H-3.6 ¥1,600



589 85 034  
青 小鉢 [CN]  
D-10.1 H-3.6 ¥1,600



589 09 034  
桃 小鉢 [CN]  
D-10.1 H-3.6 ¥1,600



589 41 034  
赤吹き 小鉢 [CN]  
D-10.1 H-3.6 ¥1,600



589 66 034  
緑吹き 小鉢 [CN]  
D-10.1 H-3.6 ¥1,600



589 86 034  
青吹き 小鉢 [CN]  
D-10.1 H-3.6 ¥1,600



589 90 034  
桃吹き 小鉢 [CN]  
D-10.1 H-3.6 ¥1,600

## 三つ足



589 41 033  
赤吹き 小鉢 [CN]  
D-10.1 H-4.1 ¥1,600



589 66 033  
緑吹き 小鉢 [CN]  
D-10.1 H-4.1 ¥1,600



589 86 033  
青吹き 小鉢 [CN]  
D-10.1 H-4.1 ¥1,600



589 90 033  
桃吹き 小鉢 [CN]  
D-10.1 H-4.1 ¥1,600



589 42 033  
赤ぼかし 小鉢 [CN]  
D-10.1 H-4.1 ¥1,600



589 67 033  
緑ぼかし 小鉢 [CN]  
D-10.1 H-4.1 ¥1,600



589 87 033  
青ぼかし 小鉢 [CN]  
D-10.1 H-4.1 ¥1,600



589 91 033  
桃ぼかし 小鉢 [CN]  
D-10.1 H-4.1 ¥1,600

## 松花堂 九つ仕切り箱・十一仕切り箱・籠

材質：メラミン

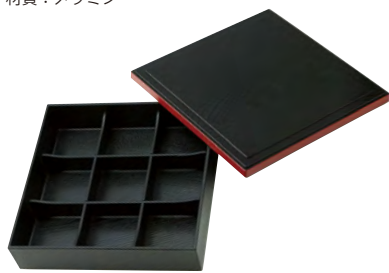

546 00 093 九つ仕切り 箱  
D-26 H-6.5 ¥5,000

546 00 343 8.5寸 蓋 546 00 193 井桁仕切り  
D-26 H-1.8 ¥1,500 D-23.4 H-4 ¥1,500

546 00 443 8.5寸 親  
D-24.6 H-5.6 ¥2,000



546 00 013 十一仕切り 箱  
L-37.6 S-26 H-6.3 ¥9,000

546 00 363 尺3 蓋 546 00 193 井桁仕切り  
L-37.6 S-25.7 H-2 ¥2,900 D-23.4 H-4 ¥1,500

546 00 463 尺3 親 546 00 113 T字仕切り  
L-36.3 S-24.6 H-6 ¥3,800 D-23.4 H-4 ¥800

材質：木製



546 50 093  
九つ仕切り 箱 (木製) [CN]  
D-27.4 H-6.5 ¥15,000

材質：ABS 樹脂



548 65 071 クリーム 9.0 籠  
D-27.2 H-4.8 ¥6,400



548 65 073 クリーム 8.0 籠  
D-23.2 H-4.8 ¥5,700



548 00 071 溜 9.0 籠  
D-27.2 H-4.8 ¥6,000



548 00 073 溜 8.0 籠  
D-23.2 H-4.8 ¥5,400

## 小鉢 九つ仕切り箱・十一仕切り箱（小枠）用

### 紅葉



563 00 084  
白 小鉢  
D-7.9 H-2.9  
¥850



563 40 084  
赤 小鉢  
D-7.9 H-2.9  
¥900



563 50 084  
橙 小鉢  
D-7.9 H-2.9  
¥900



563 60 084  
黄 小鉢  
D-7.9 H-2.9  
¥900

### 花笑み



560 80 026  
青白 7.5cmボウル  
D-7.4 H-3.3 ¥850



560 30 026  
黒化粧 7.5cmボウル  
D-7.4 H-3.3 ¥850



560 00 026  
白 7.5cmボウル  
D-7.4 H-3.3 ¥850



560 75 026  
黄緑 7.5cmボウル  
D-7.4 H-3.3 ¥850

### かすみ



561 81 090  
ブルー 7cm浅小鉢  
D-6.9 H-3 ¥800



561 44 090  
ピンク 7cm浅小鉢  
D-6.9 H-3 ¥800



561 00 090  
白 7cm浅小鉢  
D-6.9 H-3 ¥800



561 30 090  
黒 7cm浅小鉢  
D-6.9 H-3 ¥800



561 80 090  
青白 7cm浅小鉢  
D-6.9 H-3 ¥800



561 71 090  
緑 7cm浅小鉢  
D-6.9 H-3 ¥800



561 65 090  
黄 7cm浅小鉢  
D-6.9 H-3 ¥800



561 45 090  
さくら 7cm浅小鉢  
D-6.9 H-3 ¥800



561 70 090  
山藍 7cm浅小鉢  
D-6.9 H-3 ¥800



561 00 092  
白 7cm斜め小鉢  
L-7.4 S-7 H-5.1 ¥950



561 30 092  
黒 7cm斜め小鉢  
L-7.4 S-7 H-5.1 ¥950



561 80 092  
青白 7cm斜め小鉢  
L-7.4 S-7 H-5.1 ¥950



561 71 092  
緑 7cm斜め小鉢  
L-7.4 S-7 H-5.1 ¥950



561 70 092  
山藍 7cm斜め小鉢  
L-7.4 S-7 H-5.1 ¥950



561 81 098  
ブルー 7cm楕円小鉢  
L-7.2 S-6.1 H-3.3 ¥950



561 44 098  
ピンク 7cm楕円小鉢  
L-7.2 S-6.1 H-3.3 ¥950



561 00 098  
白 7cm楕円小鉢  
L-7.2 S-6.1 H-3.3 ¥950



561 30 098  
黒 7cm楕円小鉢  
L-7.2 S-6.1 H-3.3 ¥950



561 80 098  
青白 7cm楕円小鉢  
L-7.2 S-6.1 H-3.3 ¥950



561 71 098  
緑 7cm楕円小鉢  
L-7.2 S-6.1 H-3.3 ¥950



561 65 098  
黄 7cm楕円小鉢  
L-7.2 S-6.1 H-3.3 ¥950



561 00 066  
白 7cm正角深鉢  
D-7.2 H-3.4 ¥1,000



561 30 066  
黒 7cm正角深鉢  
D-7.2 H-3.4 ¥1,000



561 80 066  
青白 7cm正角深鉢  
D-7.2 H-3.4 ¥1,000



561 71 066  
緑 7cm正角深鉢  
D-7.2 H-3.4 ¥1,000



561 45 066  
さくら 7cm正角深鉢  
D-7.2 H-3.4 ¥1,000



561 00 096 白 7cm口付小鉢  
L-7.4 S-6.8 H-2.9 ¥950



561 30 096 黒 7cm口付小鉢  
L-7.4 S-6.8 H-2.9 ¥950



561 80 096 青白 7cm口付小鉢  
L-7.4 S-6.8 H-2.9 ¥950



561 71 096 緑 7cm口付小鉢  
L-7.4 S-6.8 H-2.9 ¥950



## 八角



564 00 002  
白 小鉢  
D-7.8 H-3.3 ¥800



564 65 002  
黄 小鉢  
D-7.8 H-3.3 ¥900



589 06 026  
錦十草 小鉢 [CN]  
D-6.3 H-3.7 ¥1,100



589 82 026  
吹き寄せ 小鉢 [CN]  
D-6.3 H-3.7 ¥1,100



589 81 026  
ブルー 小鉢 [CN]  
D-6.3 H-3.7 ¥1,100



589 70 026  
グリーン 小鉢 [CN]  
D-6.3 H-3.7 ¥1,100



589 65 026  
イエロー 小鉢 [CN]  
D-6.3 H-3.7 ¥1,100



589 45 026  
ピンク 小鉢 [CN]  
D-6.3 H-3.7 ¥1,100

## 山桜



589 81 025  
ブルー 小鉢 [CN]  
D-6.7 H-3.4 ¥900



589 70 025  
グリーン 小鉢 [CN]  
D-6.7 H-3.4 ¥900



589 65 025  
イエロー 小鉢 [CN]  
D-6.7 H-3.4 ¥900



589 45 025  
ピンク 小鉢 [CN]  
D-6.7 H-3.4 ¥900



589 81 024  
ブルー 小鉢 [CN]  
D-7 H-2.9 ¥900



589 70 024  
グリーン 小鉢 [CN]  
D-7 H-2.9 ¥900



589 65 024  
イエロー 小鉢 [CN]  
D-7 H-2.9 ¥900



589 45 024  
ピンク 小鉢 [CN]  
D-7 H-2.9 ¥900

## リップル碗プチ



531 94 073  
花の舞  
リップル碗 プチ  
D-7.5 H-3.9  
C-80cc ¥600



531 84 073  
波の舞  
リップル碗 プチ  
D-7.5 H-3.9  
C-80cc ¥600



531 74 073  
風の舞  
リップル碗 プチ  
D-7.5 H-3.9  
C-80cc ¥600



531 34 073  
雪の舞  
リップル碗 プチ  
D-7.5 H-3.9  
C-80cc ¥600



531 79 073  
銀彩ブルー  
リップル碗 プチ  
D-7.5 H-3.9  
C-80cc ¥550



531 10 073  
白萩  
リップル碗 プチ  
D-7.5 H-3.9  
C-80cc ¥550



531 31 073  
黒洋  
リップル碗 プチ  
D-7.5 H-3.9  
C-80cc ¥550



531 11 073  
渚  
リップル碗 プチ  
D-7.5 H-3.9  
C-80cc ¥550

## 桜



563 45 024 桃色 小鉢  
D-7.4 H-2.9 ¥900



563 00 024 白 小鉢  
D-7.4 H-2.9 ¥800



563 88 005 紫 小鉢 小  
D-7.3 H-3.4 ¥900



563 00 005 白 小鉢 小  
D-7.3 H-3.4 ¥800



543 63 029 7cmスライスボウル  
L-7.3 S-7 H-4.5 ¥850

## 桔梗

## 夢路

## ガラス



G92 00 004 しずく鉢 [CN]  
L-9.1 S-7.4 H-3.6 ¥650



G92 00 006 片口小鉢 [CN]  
L-9.1 S-7.2 H-3.8 ¥650



G92 00 041 7.5cmスタックボウル [FR]  
D-7.5 H-3 C-60cc ¥600



G92 80 000 ブルーリーフ [CN]  
L-10.5 S-6.9 H-2 C-25cc ¥550

## 五角



589 40 082  
赤 珍味 [CN]  
D-7.2 H-3.8 ¥1,100



589 70 082  
緑 珍味 [CN]  
D-7.2 H-3.8 ¥1,100



589 65 082  
黄 珍味 [CN]  
D-7.2 H-3.8 ¥1,100



589 85 082  
青 珍味 [CN]  
D-7.2 H-3.8 ¥1,100



589 09 082  
桃 珍味 [CN]  
D-7.2 H-3.8 ¥1,100



589 42 082  
赤ぼかし 珍味 [CN]  
D-7.2 H-3.8 ¥1,100



589 67 082  
緑ぼかし 珍味 [CN]  
D-7.2 H-3.8 ¥1,100



589 87 082  
青ぼかし 珍味 [CN]  
D-7.2 H-3.8 ¥1,100



589 91 082  
桃ぼかし 珍味 [CN]  
D-7.2 H-3.8 ¥1,100



589 41 082  
赤吹き 珍味 [CN]  
D-7.2 H-3.8 ¥1,100



589 66 082  
緑吹き 珍味 [CN]  
D-7.2 H-3.8 ¥1,100



589 86 082  
青吹き 珍味 [CN]  
D-7.2 H-3.8 ¥1,100



589 90 082  
桃吹き 珍味 [CN]  
D-7.2 H-3.8 ¥1,100

## 三つ葉



589 40 083  
赤 珍味 [CN]  
D-7.3 H-4.3 ¥1,100



589 70 083  
緑 珍味 [CN]  
D-7.3 H-4.3 ¥1,100



589 65 083  
黄 珍味 [CN]  
D-7.3 H-4.3 ¥1,100



589 85 083  
青 珍味 [CN]  
D-7.3 H-4.3 ¥1,100



589 09 083  
桃 珍味 [CN]  
D-7.3 H-4.3 ¥1,100



589 42 083  
赤ぼかし 珍味 [CN]  
D-7.3 H-4.3 ¥1,100



589 67 083  
緑ぼかし 珍味 [CN]  
D-7.3 H-4.3 ¥1,100



589 87 083  
青ぼかし 珍味 [CN]  
D-7.3 H-4.3 ¥1,100



589 91 083  
桃ぼかし 珍味 [CN]  
D-7.3 H-4.3 ¥1,100



589 41 083  
赤吹き 珍味 [CN]  
D-7.3 H-4.3 ¥1,100



589 66 083  
緑吹き 珍味 [CN]  
D-7.3 H-4.3 ¥1,100



589 86 083  
青吹き 珍味 [CN]  
D-7.3 H-4.3 ¥1,100



589 90 083  
桃吹き 珍味 [CN]  
D-7.3 H-4.3 ¥1,100



■琥珀 12cmボウル ■琥珀 13.5cm浅鉢

## 凜

りん



517 72 022  
13.5cm浅鉢  
L-13.7 S-13.3 H-4.3 ¥850



517 72 053  
14cmボウル  
L-13.7 S-13.2 H-5.3 ¥950



517 72 055  
12cmボウル  
L-11.7 S-11.3 H-4.7 ¥800



517 72 056  
11cmボウル  
L-10.4 S-9.9 H-4.2 ¥650  
松花堂 3,4,6,11 仕切り対応

## 淡雪

あわ ゆき



517 83 022  
13.5cm浅鉢  
L-13.7 S-13.3 H-4.3 ¥850



517 83 053  
14cmボウル  
L-13.7 S-13.2 H-5.3 ¥950



517 83 055  
12cmボウル  
L-11.7 S-11.3 H-4.7 ¥800



517 83 056  
11cmボウル  
L-10.4 S-9.9 H-4.2 ¥650  
松花堂 3,4,6,11 仕切り対応

## 琥珀

こ はく



517 65 022  
13.5cm浅鉢  
L-13.7 S-13.3 H-4.3 ¥850



517 65 053  
14cmボウル  
L-13.7 S-13.2 H-5.3 ¥950



517 65 055  
12cmボウル  
L-11.7 S-11.3 H-4.7 ¥800



517 65 056  
11cmボウル  
L-10.4 S-9.9 H-4.2 ¥650  
松花堂 3,4,6,11 仕切り対応



# ローゼ



■ローゼ 7.0鉢 ■ローゼ フリーカップ



545 26 004  
7.0平皿  
D-21.5 H-2.5 ¥1,400



545 26 006  
6.0平皿  
D-19.3 H-2.6 ¥1,100



545 26 008  
5.0平皿  
D-15.5 H-2.3 ¥800



545 26 010  
4.0平皿  
D-12.7 H-2.1 ¥750



545 26 015  
3.0和皿  
D-9.1 H-1.7 ¥600



545 26 052  
8.5鉢  
D-26.2 H-4.8 ¥3,000



545 26 054  
7.0鉢  
D-21.2 H-4.5 ¥2,000



545 26 026  
4.5深鉢  
D-13.1 H-4.2 ¥800



545 26 033  
小丼  
D-12.2 H-7.3 C-505cc  
¥950



545 26 030  
飯碗  
D-11.8 H-6.4 C-320cc  
¥900



545 26 050  
マグカップ  
L-10.5 S-7.6 H-9.2  
C-240cc ¥1,000



545 26 075  
フリーカップ  
D-8.1 H-9.8  
C-245cc ¥900



545 26 068  
長湯呑  
D-6.8 H-8  
C-185cc ¥800



545 26 067  
湯呑  
D-7.8 H-6  
C-160cc ¥600



545 26 095  
そば猪口  
D-8.8 H-6.4  
C-210cc ¥700





■若草 7.0平皿 ■若草 湯呑



545 27 004  
7.0平皿  
D-21.5 H-2.5 ¥1,400



545 27 006  
6.0平皿  
D-19.3 H-2.6 ¥1,100



545 27 008  
5.0平皿  
D-15.5 H-2.3 ¥800



545 27 010  
4.0平皿  
D-12.7 H-2.1 ¥750



545 27 015  
3.0和皿  
D-9.1 H-1.7 ¥600



545 27 052  
8.5鉢  
D-26.2 H-4.8 ¥3,000



545 27 054  
7.0鉢  
D-21.2 H-4.5 ¥2,000



545 27 026  
4.5深鉢  
D-13.1 H-4.2 ¥800



545 27 033  
小丼  
D-12.2 H-7.3 C-505cc  
¥950



545 27 030  
飯碗  
D-11.8 H-6.4 C-320cc  
¥900



545 27 050  
マグカップ  
L-10.5 S-7.6 H-9.2  
C-240cc ¥1,000



545 27 075  
フリーカップ  
D-8.1 H-9.8  
C-245cc ¥900



545 27 068  
長湯呑  
D-6.8 H-8  
C-185cc ¥800



545 27 067  
湯呑  
D-7.8 H-6  
C-160cc ¥600



545 27 095  
そば猪口  
D-8.8 H-6.4  
C-210cc ¥700



# 月の香

つき か



■月の香 小井 ■月の香 3.0和皿 ■ページジュ 23cmねじれ箸 ■栗木スプーン



545 88 004  
7.0平皿  
D-21.5 H-2.5 ¥1,400



545 88 006  
6.0平皿  
D-19.3 H-2.6 ¥1,100



545 88 008  
5.0平皿  
D-15.5 H-2.3 ¥800



545 88 010  
4.0平皿  
D-12.7 H-2.1 ¥750



545 88 015  
3.0和皿  
D-9.1 H-1.7 ¥600



545 88 052  
8.5鉢  
D-26.2 H-4.8 ¥3,000



545 88 054  
7.0鉢  
D-21.2 H-4.5 ¥2,000



545 88 026  
4.5深鉢  
D-13.1 H-4.2 ¥800



545 88 033  
小井  
D-12.2 H-7.3 C-505cc  
¥950



545 88 030  
飯碗  
D-11.8 H-6.4 C-320cc  
¥900



545 88 050  
マグカップ  
L-10.5 S-7.6 H-9.2  
C-240cc ¥1,000



545 88 075  
フリーカップ  
D-8.1 H-9.8  
C-245cc ¥900



545 88 068  
長湯呑  
D-6.8 H-8  
C-185cc ¥800



545 88 067  
湯呑  
D-7.8 H-6  
C-160cc ¥600



545 88 095  
そば猪口  
D-8.8 H-6.4  
C-210cc ¥700





■柳月 リップル碗 小 ■桂秋 リップル 7.5皿 ■風紋 リップル 5.0鉢

## 風紋

ふうもん



531 41 003  
リップル 7.5皿  
D-23.3 H-4.2 ¥1,400



531 41 004  
リップル 6.0皿  
D-19.7 H-3.6 ¥950



531 41 009  
リップル 4.8皿  
D-14.3 H-2.8 ¥750



531 41 010  
リップル 4.0皿  
D-12.1 H-2.3 ¥650



531 41 050  
リップル 8.0鉢  
D-26.2 H-6.2 ¥2,800



531 41 052  
リップル 7.0鉢  
D-23.1 H-6 ¥2,400



531 41 053  
リップル 5.0鉢  
D-16.4 H-4.3 ¥850



531 41 057  
リップル 4.5鉢  
D-14 H-3.9 ¥750



531 41 059  
リップル 3.5鉢  
D-11.1 H-3.2 ¥650

松花堂 3,4,6,11 仕切り対応



531 41 069  
リップル碗 大  
D-13.5 H-7.6 C-515cc ¥1,000



531 41 070  
リップル碗 小  
D-11.1 H-7 C-330cc ¥850



531 41 071  
リップル碗 ミニ  
D-9.3 H-6.6 C-220cc ¥750



530 41 030  
リップル茶碗  
D-11.4 H-6.3 C-340cc ¥850



## 桂秋

けい しゅう



531 46 003  
リップル 7.5皿  
D-23.3 H-4.2 ¥1,400



531 46 004  
リップル 6.0皿  
D-19.7 H-3.6 ¥950



531 46 009  
リップル 4.8皿  
D-14.3 H-2.8 ¥750



531 46 010  
リップル 4.0皿  
D-12.1 H-2.3 ¥650



531 46 050  
リップル 8.0鉢  
D-26.2 H-6.2 ¥2,800



531 46 052  
リップル 7.0鉢  
D-23.1 H-6 ¥2,400



531 46 053  
リップル 5.0鉢  
D-16.4 H-4.3 ¥850



531 46 057  
リップル 4.5鉢  
D-14 H-3.9 ¥750



531 46 059  
リップル 3.5鉢  
D-11.1 H-3.2 ¥650

松花堂 3,4,6,11 仕切り対応



531 46 069  
リップル碗 大  
D-13.5 H-7.6 C-515cc ¥1,000



531 46 070  
リップル碗 小  
D-11.1 H-7 C-330cc ¥850



531 46 071  
リップル碗 ミニ  
D-9.3 H-6.6 C-220cc ¥750



530 46 030  
リップル茶碗  
D-11.4 H-6.3 C-340cc ¥850

## 柳月

りゅう げつ



531 47 003  
リップル 7.5皿  
D-23.3 H-4.2 ¥1,400



531 47 004  
リップル 6.0皿  
D-19.7 H-3.6 ¥950



531 47 009  
リップル 4.8皿  
D-14.3 H-2.8 ¥750



531 47 010  
リップル 4.0皿  
D-12.1 H-2.3 ¥650



531 47 050  
リップル 8.0鉢  
D-26.2 H-6.2 ¥2,800



531 47 052  
リップル 7.0鉢  
D-23.1 H-6 ¥2,400



531 47 053  
リップル 5.0鉢  
D-16.4 H-4.3 ¥850



531 47 057  
リップル 4.5鉢  
D-14 H-3.9 ¥750



531 47 059  
リップル 3.5鉢  
D-11.1 H-3.2 ¥650

松花堂 3,4,6,11 仕切り対応



531 47 069  
リップル碗 大  
D-13.5 H-7.6 C-515cc ¥1,000



531 47 070  
リップル碗 小  
D-11.1 H-7 C-330cc ¥850



531 47 071  
リップル碗 ミニ  
D-9.3 H-6.6 C-220cc ¥750



530 47 030  
リップル茶碗  
D-11.4 H-6.3 C-340cc ¥850

# 花の舞

はな まい



■花の舞 リップル 7.0鉢



531 94 002  
リップル 8.5皿  
D-25.5 H-4.5  
¥2,200



531 94 003  
リップル 7.5皿  
D-23.3 H-4.2  
¥1,400



531 94 004  
リップル 6.0皿  
D-19.7 H-3.6  
¥950



531 94 006  
リップル 5.0皿  
D-16.6 H-3.2  
¥750



531 94 009  
リップル 4.8皿  
D-14.3 H-2.8  
¥700



531 94 010  
リップル 4.0皿  
D-12.1 H-2.3  
¥650



531 94 050  
リップル 8.0鉢  
D-26.2 H-6.2  
¥2,800



531 94 052  
リップル 7.0鉢  
D-23.1 H-6  
¥2,400



531 94 053  
リップル 5.0鉢  
D-16.4 H-4.3  
¥850



531 94 057  
リップル 4.5鉢  
D-14 H-3.9  
¥750



531 94 059  
リップル 3.5鉢  
D-11.1 H-3.2  
¥650



531 94 063  
リップル 4.5深鉢  
D-14 H-5.5  
¥850

松花堂  
3,4,6,11 仕切り対応



531 94 069  
リップル碗 大  
D-13.5 H-7.6  
C-515cc ¥1,000



531 94 070  
リップル碗 小  
D-11.1 H-7  
C-330cc ¥800



531 94 071  
リップル碗 ミニ  
D-9.3 H-6.6  
C-220cc ¥700



531 94 073  
リップル碗 プチ  
D-7.5 H-3.9  
C-80cc ¥600



530 94 030  
リップル茶碗  
D-11.4 H-6.3  
C-340cc ¥850



531 94 075  
リップルフリーカップ  
D-8.5 H-10.8  
C-305cc ¥1,000



530 94 067  
リップル湯呑  
D-7.1 H-8.2  
C-195cc ¥850

松花堂  
9,11 仕切り対応



# 波の舞

なみ まい



■波の舞 リップル 4.5深鉢 ■波の舞 リップル 8.5皿

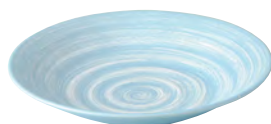

531 84 002  
リップル 8.5皿  
D-25.5 H-4.5  
¥2,200



531 84 003  
リップル 7.5皿  
D-23.3 H-4.2  
¥1,400



531 84 004  
リップル 6.0皿  
D-19.7 H-3.6  
¥950

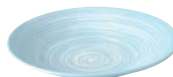

531 84 006  
リップル 5.0皿  
D-16.6 H-3.2  
¥750



531 84 009  
リップル 4.8皿  
D-14.3 H-2.8  
¥700



531 84 010  
リップル 4.0皿  
D-12.1 H-2.3  
¥650



531 84 050  
リップル 8.0鉢  
D-26.2 H-6.2  
¥2,800



531 84 052  
リップル 7.0鉢  
D-23.1 H-6  
¥2,400



531 84 053  
リップル 5.0鉢  
D-16.4 H-4.3  
¥850



531 84 057  
リップル 4.5鉢  
D-14 H-3.9  
¥750



531 84 059  
リップル 3.5鉢  
D-11.1 H-3.2  
¥650



531 84 063  
リップル 4.5深鉢  
D-14 H-5.5  
¥850

松花堂  
3,4,6,11 仕切り対応



531 84 069  
リップル碗 大  
D-13.5 H-7.6  
C-515cc ¥1,000



531 84 070  
リップル碗 小  
D-11.1 H-7  
C-330cc ¥800



531 84 071  
リップル碗 ミニ  
D-9.3 H-6.6  
C-220cc ¥700



531 84 073  
リップル碗 プチ  
D-7.5 H-3.9  
C-80cc ¥600

松花堂  
9,11 仕切り対応



530 84 030  
リップル茶碗  
D-11.4 H-6.3  
C-340cc ¥850



531 84 075  
リップルフリーカップ  
D-8.5 H-10.8  
C-305cc ¥1,000



530 84 067  
リップル湯呑  
D-7.1 H-8.2  
C-195cc ¥850



■風の舞 リップル 8.5皿



531 74 002  
リップル 8.5皿  
D-25.5 H-4.5  
¥2,200



531 74 003  
リップル 7.5皿  
D-23.3 H-4.2  
¥1,400



531 74 004  
リップル 6.0皿  
D-19.7 H-3.6  
¥950



531 74 006  
リップル 5.0皿  
D-16.6 H-3.2  
¥750



531 74 009  
リップル 4.8皿  
D-14.3 H-2.8  
¥700



531 74 010  
リップル 4.0皿  
D-12.1 H-2.3  
¥650



531 74 050  
リップル 8.0鉢  
D-26.2 H-6.2  
¥2,800



531 74 052  
リップル 7.0鉢  
D-23.1 H-6  
¥2,400



531 74 053  
リップル 5.0鉢  
D-16.4 H-4.3  
¥850



531 74 057  
リップル 4.5鉢  
D-14 H-3.9  
¥750



531 74 059  
リップル 3.5鉢  
D-11.1 H-3.2  
¥650



531 74 063  
リップル 4.5深鉢  
D-14 H-5.5  
¥850

松花堂  
3,4,6,11 仕切り対応



531 74 069  
リップル碗 大  
D-13.5 H-7.6  
C-515cc ¥1,000



531 74 070  
リップル碗 小  
D-11.1 H-7  
C-330cc ¥800



531 74 071  
リップル碗 ミニ  
D-9.3 H-6.6  
C-220cc ¥700



531 74 073  
リップル碗 プチ  
D-7.5 H-3.9  
C-80cc ¥600

松花堂  
9,11 仕切り対応



530 74 030  
リップル茶碗  
D-11.4 H-6.3  
C-340cc ¥850



531 74 075  
リップルフリーカップ  
D-8.5 H-10.8  
C-305cc ¥1,000



530 74 067  
リップル湯呑  
D-7.1 H-8.2  
C-195cc ¥850



# 雪の舞

ゆき まい



■雪の舞 リップルフリーカップ ■雪の舞 リップル7.5皿



531 34 002  
リップル 8.5皿  
D-25.5 H-4.5  
¥2,200



531 34 003  
リップル 7.5皿  
D-23.3 H-4.2  
¥1,400



531 34 004  
リップル 6.0皿  
D-19.7 H-3.6  
¥950



531 34 006  
リップル 5.0皿  
D-16.6 H-3.2  
¥750



531 34 009  
リップル 4.8皿  
D-14.3 H-2.8  
¥700



531 34 010  
リップル 4.0皿  
D-12.1 H-2.3  
¥650



531 34 050  
リップル 8.0鉢  
D-26.2 H-6.2  
¥2,800



531 34 052  
リップル 7.0鉢  
D-23.1 H-6  
¥2,400



531 34 053  
リップル 5.0鉢  
D-16.4 H-4.3  
¥850



531 34 057  
リップル 4.5鉢  
D-14 H-3.9  
¥750



531 34 059  
リップル 3.5鉢  
D-11.1 H-3.2  
¥650



531 34 063  
リップル 4.5深鉢  
D-14 H-5.5  
¥850

松花堂  
3,4,6,11 仕切り対応



531 34 069  
リップル碗 大  
D-13.5 H-7.6  
C-515cc ¥1,000



531 34 070  
リップル碗 小  
D-11.1 H-7  
C-330cc ¥800



531 34 071  
リップル碗 ミニ  
D-9.3 H-6.6  
C-220cc ¥700



531 34 073  
リップル碗 プチ  
D-7.5 H-3.9  
C-80cc ¥600



530 34 030  
リップル茶碗  
D-11.4 H-6.3  
C-340cc ¥850



531 34 075  
リップルフリーカップ  
D-8.5 H-10.8  
C-305cc ¥1,000



530 34 067  
リップル湯呑  
D-7.1 H-8.2  
C-195cc ¥850

松花堂  
9,11 仕切り対応



# 赤帯

あか おび



■赤帯 リップル 8.5皿



531 14 002  
リップル 8.5皿  
D-25.5 H-4.5 ¥2,100



531 14 003  
リップル 7.5皿  
D-23.3 H-4.2 ¥1,400



531 14 004  
リップル 6.0皿  
D-19.7 H-3.6 ¥900



531 14 006  
リップル 5.0皿  
D-16.6 H-3.2 ¥750



531 14 009  
リップル 4.8皿  
D-14.3 H-2.8 ¥700



531 14 010  
リップル 4.0皿  
D-12.1 H-2.3 ¥600



531 14 069  
リップル碗 大  
D-13.5 H-7.6 C-515cc ¥950



531 14 070  
リップル碗 小  
D-11.1 H-7 C-330cc ¥800



531 14 073  
リップル碗 プチ  
D-7.5 H-3.9 C-80cc ¥550  
松花堂 9,11 仕切り対応



531 14 059  
リップル 3.5鉢  
D-11.1 H-3.2 ¥600  
松花堂 3,4,6,11 仕切り対応





■黒洋 リップル 7.5皿



531 31 002  
リップル 8.5皿  
D-25.5 H-4.5 ¥2,100



531 31 003  
リップル 7.5皿  
D-23.3 H-4.2 ¥1,300



531 31 004  
リップル 6.0皿  
D-19.7 H-3.6 ¥900



531 31 050  
リップル 8.0鉢  
D-26.2 H-6.2 ¥2,500



531 31 052  
リップル 7.0鉢  
D-23.1 H-6 ¥2,100



531 31 053  
リップル 5.0鉢  
D-16.4 H-4.3 ¥850



531 31 057  
リップル 4.5鉢  
D-14 H-3.9 ¥700



531 31 059  
リップル 3.5鉢  
D-11.1 H-3.2 ¥600

松花堂 3,4,6,11 仕切り対応



531 31 069  
リップル碗 大  
D-13.5 H-7.6 C-515cc ¥950



531 31 070  
リップル碗 小  
D-11.1 H-7 C-330cc ¥750



531 31 071  
リップル碗 ミニ  
D-9.3 H-6.6 C-220cc ¥650



531 31 073  
リップル碗 プチ  
D-7.5 H-3.9 C-80cc ¥550

松花堂 9,11 仕切り対応



510 31 050  
ころころ碗  
D-10.6 H-7 C-345cc ¥800



530 31 030  
リップル茶碗  
D-11.4 H-6.3 C-340cc ¥800



531 31 075  
リップルフリーカップ  
D-8.5 H-10.8 C-305cc ¥850



■志野化粧 リップル碗 ミニ



531 35 003  
リップル 7.5皿  
D-23.3 H-4.2 ¥1,400



531 35 004  
リップル 6.0皿  
D-19.7 H-3.6 ¥900



531 35 006  
リップル 5.0皿  
D-16.6 H-3.2 ¥750



531 35 050  
リップル 8.0鉢  
D-26.2 H-6.2 ¥2,700



531 35 053  
リップル 5.0鉢  
D-16.4 H-4.3 ¥850



531 35 057  
リップル 4.5鉢  
D-14 H-3.9 ¥700



531 35 059  
リップル 3.5鉢  
D-11.1 H-3.2 ¥600  
松花堂 3,4,6,11 仕切り対応



531 35 069  
リップル碗 大  
D-13.5 H-7.6 C-515cc ¥950



531 35 070  
リップル碗 小  
D-11.1 H-7 C-330cc ¥800



531 35 071  
リップル碗 ミニ  
D-9.3 H-6.6 C-220cc ¥700



531 35 073  
リップル碗 プチ  
D-7.5 H-3.9 C-80cc ¥600  
松花堂 9,11 仕切り対応



510 35 050  
ころころ碗  
D-10.6 H-7 C-345cc ¥800



# 銀彩ブルー

ぎん さい



■銀彩ブルー リップル 7.5皿

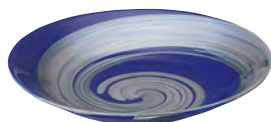

531 79 002  
リップル 8.5皿  
D-25.5 H-4.5 ¥2,200



531 79 003  
リップル 7.5皿  
D-23.3 H-4.2 ¥1,300



531 79 004  
リップル 6.0皿  
D-19.7 H-3.6 ¥900



531 79 006  
リップル 5.0皿  
D-16.6 H-3.2 ¥750



531 79 010  
リップル 4.0皿  
D-12.1 H-2.3 ¥600



531 79 050  
リップル 8.0鉢  
D-26.2 H-6.2 ¥2,600



531 79 052  
リップル 7.0鉢  
D-23.1 H-6 ¥2,200



531 79 053  
リップル 5.0鉢  
D-16.4 H-4.3 ¥850



531 79 057  
リップル 4.5鉢  
D-14 H-3.9 ¥700



531 79 059  
リップル 3.5鉢  
D-11.1 H-3.2 ¥600



500 79 091  
2.6薬味皿  
D-8 H-2.9 ¥500

松花堂  
3,4,6,11 仕切り対応



531 79 069  
リップル碗 大  
D-13.5 H-7.6 C-515cc ¥950



531 79 070  
リップル碗 小  
D-11.1 H-7 C-330cc ¥800



531 79 071  
リップル碗 ミニ  
D-9.3 H-6.6 C-220cc ¥700



531 79 073  
リップル碗 ブチ  
D-7.5 H-3.9 C-80cc ¥550



510 79 050  
ころころ碗  
D-10.6 H-7 C-345cc ¥800



530 79 030  
リップル茶碗  
D-11.4 H-6.3 C-340cc ¥800



531 79 075  
リップルフリーカップ  
D-8.5 H-10.8 C-305cc ¥900

松花堂  
9,11 仕切り対応



■渚 リップル 8.0鉢 ■渚 リップル 5.0鉢 ■渚 リップル碗小



531 11 002  
リップル 8.5皿  
D-25.5 H-4.5 ¥2,000



531 11 003  
リップル 7.5皿  
D-23.3 H-4.2 ¥1,300



531 11 050  
リップル 8.0鉢  
D-26.2 H-6.2 ¥2,500



531 11 052  
リップル 7.0鉢  
D-23.1 H-6 ¥2,100



531 11 053  
リップル 5.0鉢  
D-16.4 H-4.3 ¥750



531 11 070  
リップル碗 小  
D-11.1 H-7 C-330cc ¥750



531 11 071  
リップル碗 ミニ  
D-9.3 H-6.6 C-220cc ¥650



531 11 073  
リップル碗 プチ  
D-7.5 H-3.9 C-80cc ¥550  
松花堂 9,11 仕切り対応



531 11 075  
リップルフリーカップ  
D-8.5 H-10.8 C-305cc ¥850





■藍日傘 リップル7.5皿 ■藍日傘 リップル5.0鉢



531 81 003  
リップル 7.5皿  
D-23.3 H-4.2 ¥1,400



531 81 006  
リップル 5.0皿  
D-16.6 H-3.2 ¥750



530 81 030  
リップル茶碗  
D-11.4 H-6.3 ¥800



531 81 050  
リップル 8.0鉢  
D-26.2 H-6.2 ¥2,700



531 81 052  
リップル 7.0鉢  
D-23.1 H-6 ¥2,400



531 81 053  
リップル 5.0鉢  
D-16.4 H-4.3 ¥850



531 81 057  
リップル 4.5鉢  
D-14 H-3.9 ¥700



531 81 059  
リップル 3.5鉢  
D-11.1 H-3.2 ¥650

松花堂 3,4,6,11 仕切り対応



# 古代粉引き 青海波

こ だい こ び      せい かい は



■古代粉引き 青海波 19.5cm正角皿



522 83 006  
19cm丸皿  
D-19.3 H-2.9 ¥1,200



522 83 008  
15cm丸皿  
D-15.3 H-2.4 ¥950

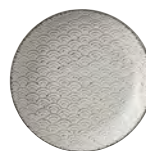

522 83 009  
13cm丸皿  
D-12.9 H-2.3 ¥850



576 83 064  
19.5cm正角皿  
D-19.7 H-3.1 ¥3,000



576 83 066  
15.5cm正角皿  
D-15.9 H-2.7 ¥2,300



576 83 067  
13.5cm正角皿  
D-13.4 H-2.3 ¥1,800



522 83 014  
17.5cm浅ボウル  
D-17.9 H-4.2 ¥1,700



522 83 015  
13.5cm浅ボウル  
D-13.6 H-3.7 ¥1,200



522 83 016  
9.5cm浅ボウル  
D-9.7 H-2.7 ¥850



522 83 017  
8cm浅ボウル  
D-8.1 H-2 ¥800



574 83 014  
11cm薬味皿  
D-11.3 H-2.8 ¥850

松花堂 3,4,6,11 仕切り対応



# 古代粉引き 矢絣

こ だい こ び や がすり



■古代粉引き 矢絣 19cm丸皿 ■帯組み 飴 箸置き



522 62 006  
19cm丸皿  
D-19.3 H-2.9 ¥1,200



522 62 008  
15cm丸皿  
D-15.3 H-2.4 ¥950



522 62 009  
13cm丸皿  
D-12.9 H-2.3 ¥850



576 62 064  
19.5cm正角皿  
D-19.7 H-3.1 ¥3,000



576 62 066  
15.5cm正角皿  
D-15.9 H-2.7 ¥2,300



576 62 067  
13.5cm正角皿  
D-13.4 H-2.3 ¥1,800



522 62 014  
17.5cm浅ボウル  
D-17.9 H-4.2 ¥1,700



522 62 015  
13.5cm浅ボウル  
D-13.6 H-3.7 ¥1,200



522 62 016  
9.5cm浅ボウル  
D-9.7 H-2.7 ¥850



522 62 017  
8cm浅ボウル  
D-8.1 H-2 ¥800



574 62 014  
11cm薬味皿  
D-11.3 H-2.8 ¥850

松花堂 3,4,6,11 仕切り対応

## 青海波 青

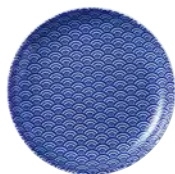

522 84 008  
15cm丸皿  
D-15.3 H-2.4 ¥900



522 84 009  
13cm丸皿  
D-12.9 H-2.3 ¥800



522 84 010  
10cm丸皿  
D-10.3 H-2 ¥750



564 84 057  
扇 箸置き  
L-5.5 S-1.7 H-0.9 ¥600



564 84 058  
京枕 箸置き  
L-5.8 S-2.1 H-1.1 ¥600



522 84 014  
17.5cm浅ボウル  
D-17.9 H-4.2 ¥1,500



522 84 015  
13.5cm浅ボウル  
D-13.6 H-3.7 ¥1,100



522 84 016  
9.5cm浅ボウル  
D-9.7 H-2.7 ¥800



522 84 017  
8cm浅ボウル  
D-8.1 H-2 ¥700



574 84 014  
11cm薬味皿  
D-11.3 H-2.8 ¥850  
松花堂 3,4,6,11 仕切り対応

## 矢絰 青



522 85 008  
15cm丸皿  
D-15.3 H-2.4 ¥900

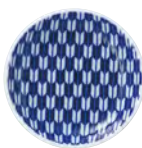

522 85 009  
13cm丸皿  
D-12.9 H-2.3 ¥800

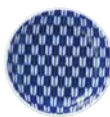

522 85 010  
10cm丸皿  
D-10.3 H-2 ¥750



564 85 057  
扇 箸置き  
L-5.5 S-1.7 H-0.9 ¥600



564 85 058  
京枕 箸置き  
L-5.8 S-2.1 H-1.1 ¥600



522 85 014  
17.5cm浅ボウル  
D-17.9 H-4.2 ¥1,500



522 85 015  
13.5cm浅ボウル  
D-13.6 H-3.7 ¥1,100



522 85 016  
9.5cm浅ボウル  
D-9.7 H-2.7 ¥800



522 85 017  
8cm浅ボウル  
D-8.1 H-2 ¥700



574 85 014  
11cm薬味皿  
D-11.3 H-2.8 ¥850  
松花堂 3,4,6,11 仕切り対応



## 細縞 青



522 81 008  
15cm丸皿  
D-15.3 H-2.4 ¥900



522 81 009  
13cm丸皿  
D-12.9 H-2.3 ¥800

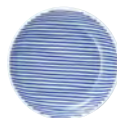

522 81 010  
10cm丸皿  
D-10.3 H-2 ¥750



564 81 057  
扇 箸置き  
L-5.5 S-1.7 H-0.9 ¥600



564 81 058  
京枕 箸置き  
L-5.8 S-2.1 H-1.1 ¥600



522 81 014  
17.5cm浅ボウル  
D-17.9 H-4.2 ¥1,500



522 81 015  
13.5cm浅ボウル  
D-13.6 H-3.7 ¥1,100



522 81 016  
9.5cm浅ボウル  
D-9.7 H-2.7 ¥800



522 81 017  
8cm浅ボウル  
D-8.1 H-2 ¥700



574 81 014  
11cm薬味皿  
D-11.3 H-2.8 ¥850  
松花堂 3,4,6,11 仕切り対応

## 山格子 青



522 89 008  
15cm丸皿  
D-15.3 H-2.4 ¥900

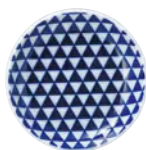

522 89 009  
13cm丸皿  
D-12.9 H-2.3 ¥800

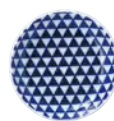

522 89 010  
10cm丸皿  
D-10.3 H-2 ¥750



574 89 014  
11cm薬味皿  
D-11.3 H-2.8 ¥850  
松花堂 3,4,6,11 仕切り対応



522 89 014  
17.5cm浅ボウル  
D-17.9 H-4.2 ¥1,500



522 89 015  
13.5cm浅ボウル  
D-13.6 H-3.7 ¥1,100



522 89 016  
9.5cm浅ボウル  
D-9.7 H-2.7 ¥800



522 89 017  
8cm浅ボウル  
D-8.1 H-2 ¥700



■ゆず黒耀 石目 5.5ボウル ■帯組み 黒 箸置き ■ベージュ 23cmねじれ箸



515 35 003  
石目尺皿  
D-31.3 H-5.5 ¥5,500



515 35 006  
石目 8.0皿  
D-25 H-3.2 ¥2,000

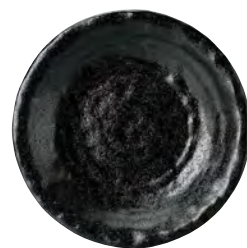

515 35 008  
石目 7.0皿  
D-22.5 H-3.1 ¥1,300



515 35 010  
石目 6.0皿  
D-19.5 H-2.8 ¥900



515 35 012  
石目 5.0皿  
D-16.3 H-2.3 ¥700



515 35 014  
石目 4.5皿  
D-14 H-2 ¥600





516 35 062  
石目 7.0正角皿  
D-21.7 H-3.7 ¥2,200



516 35 063  
石目 6.0正角皿  
D-17.2 H-3.3 ¥1,400



516 35 065  
石目 5.0正角皿  
D-14.6 H-2.9 ¥1,200



516 35 068  
石目 4.3正角皿  
D-12.5 H-2.9 ¥1,100



515 35 033  
石目 5.5丼  
D-17.1 H-9.2  
C-1,260cc ¥1,800



515 35 034  
石目 5.0丼  
D-15 H-7.6  
C-755cc ¥1,100



515 35 035  
石目 4.2丼  
D-13 H-7.5  
C-590cc ¥850



515 35 036  
石目 4.0丼  
D-12.2 H-7.2  
C-480cc ¥700



515 35 037  
石目 3.6丼  
D-11 H-6.2  
C-335cc ¥600



515 35 028  
石目 6.5ボウル  
D-19.8 H-7.2 C-1,330cc ¥1,900



515 35 030  
石目 5.5ボウル  
D-16.8 H-6.2 C-800cc ¥1,000



516 35 030  
石目高浜 5.5丼  
D-17.1 H-8.3 C-1,085cc ¥1,400



515 35 072  
石目楕円鉢 中  
L-16.8 S-11.9 H-6.5 ¥1,500



516 35 011  
串皿 大  
L-21.4 S-13.5 H-2.1 ¥1,400



516 35 012  
串皿 小  
L-16.8 S-11.1 H-2 ¥1,100



515 35 096  
石目小判皿 大  
L-22 S-16.3 H-3.9 ¥1,800



517 35 053  
なぶり 4.5鉢  
L-13.7 S-13.2 H-5.3 ¥800



517 35 055  
なぶり小鉢  
L-11.7 S-11.3 H-4.7 ¥700



515 35 055  
石目 3.3鉢  
D-10.9 H-3.3 ¥500

松花堂  
3,4,6,11 仕切り対応









515 29 006  
石目 8.0皿  
D-25 H-3.2  
¥2,000



515 29 008  
石目 7.0皿  
D-22.5 H-3.1  
¥1,300



515 29 010  
石目 6.0皿  
D-19.5 H-2.8  
¥900



515 29 012  
石目 5.0皿  
D-16.3 H-2.3  
¥700



515 29 014  
石目 4.5皿  
D-14 H-2  
¥600



516 29 063  
石目 6.0正角皿  
D-17.2 H-3.3 ¥1,400



516 29 065  
石目 5.0正角皿  
D-14.6 H-2.9 ¥1,200



516 29 011  
串皿 大  
L-21.4 S-13.5 H-2.1 ¥1,400



516 29 012  
串皿 小  
L-16.8 S-11.1 H-2 ¥1,100



516 29 030  
石目高浜 5.5丼  
D-17.1 H-8.3  
C-1,085cc ¥1,400



515 29 033  
石目 5.5丼  
D-17.1 H-9.2  
C-1,260cc ¥1,800



515 29 034  
石目 5.0丼  
D-15 H-7.6  
C-755cc ¥1,100



515 29 035  
石目 4.2丼  
D-13 H-7.5  
C-590cc ¥850



515 29 036  
石目 4.0丼  
D-12.2 H-7.2  
C-480cc ¥700



515 29 037  
石目 3.6丼  
D-11 H-6.2  
C-335cc ¥600



517 29 053  
なぶり 4.5鉢  
L-13.7 S-13.2 H-5.3  
¥800



517 29 055  
なぶり小鉢  
L-11.7 S-11.3 H-4.7  
¥700



515 29 051  
石目 5.0鉢  
D-16.6 H-4.1  
¥850



515 29 053  
石目 4.0鉢  
D-12.5 H-3.7  
¥600



515 29 055  
石目 3.3鉢  
D-10.9 H-3.3  
¥500

松花堂  
3,4,6,11 仕切り対応

# のあーる 黒マット

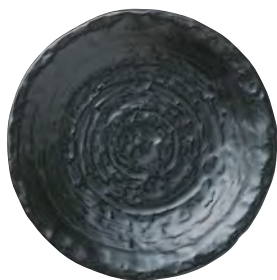

515 30 006  
石目 8.0皿  
D-25 H-3.2  
¥2,000

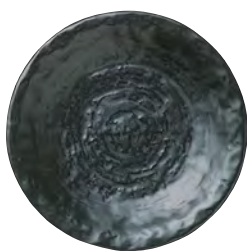

515 30 008  
石目 7.0皿  
D-22.5 H-3.1  
¥1,300



515 30 010  
石目 6.0皿  
D-19.5 H-2.8  
¥900

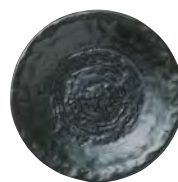

515 30 012  
石目 5.0皿  
D-16.3 H-2.3  
¥700

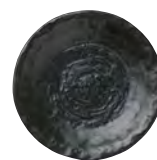

515 30 014  
石目 4.5皿  
D-14 H-2  
¥600



515 30 027  
石目 7.0ボウル  
D-21.7 H-8.2 C-1,850cc ¥2,700



515 30 028  
石目 6.5ボウル  
D-19.8 H-7.2 C-1,330cc ¥1,900



515 30 030  
石目 5.5ボウル  
D-16.8 H-6.2 C-800cc ¥1,000



515 30 033  
石目 5.5丼  
D-17.1 H-9.2 C-1,260cc ¥1,800



515 30 034  
石目 5.0丼  
D-15 H-7.6 C-755cc ¥1,100



515 30 035  
石目 4.2丼  
D-13 H-7.5 C-590cc ¥850



515 30 036  
石目 4.0丼  
D-12.2 H-7.2 C-480cc ¥700



516 30 030  
石目高浜 5.5丼  
D-17.1 H-8.3 C-1,085cc ¥1,400



515 30 053  
石目 4.0鉢  
D-12.5 H-3.7 ¥600



515 30 055  
石目 3.3鉢  
D-10.9 H-3.3 ¥500  
松花堂 3,4,6,11 仕切り対応



516 30 023  
石目 3.2角小鉢  
D-10.1 H-3.7 ¥900  
松花堂 3,4,6,11 仕切り対応



# ねーじゅ 白マット



515 01 006  
石目 8.0皿  
D-25 H-3.2 ¥2,000



515 01 008  
石目 7.0皿  
D-22.5 H-3.1 ¥1,300



515 01 010  
石目 6.0皿  
D-19.5 H-2.8 ¥900



515 01 012  
石目 5.0皿  
D-16.3 H-2.3 ¥650



515 01 027  
石目 7.0ボウル  
D-21.7 H-8.2 C-1,850cc ¥2,700



515 01 028  
石目 6.5ボウル  
D-19.8 H-7.2 C-1,330cc ¥1,900



515 01 030  
石目 5.5ボウル  
D-16.8 H-6.2 C-800cc ¥1,000



515 01 033  
石目 5.5丼  
D-17.1 H-9.2 C-1,260cc ¥1,800



515 01 034  
石目 5.0丼  
D-15 H-7.6 C-755cc ¥1,100



515 01 035  
石目 4.2丼  
D-13 H-7.5 C-590cc ¥850



515 01 036  
石目 4.0丼  
D-12.2 H-7.2 C-480cc ¥700



516 01 030  
石目高浜 5.5丼  
D-17.1 H-8.3 C-1,085cc ¥1,400



529 01 045  
けずり茶漬丼  
D-12.9 H-8 C-480cc ¥950



516 01 022  
石目 4.0角小鉢  
D-11.8 H-3.5 ¥1,200



516 01 023  
石目 3.2角小鉢  
D-10.1 H-3.7 ¥900  
松花堂 3,4,6,11 仕切り対応



510 01 050  
ころころ碗  
D-10.6 H-7 C-345cc ¥800



■新粉引 石目 6.0正角皿



515 20 004

石目 9.0皿

D-27.4 H-3.6 ¥3,300

515 20 006

石目 8.0皿

D-25 H-3.2 ¥2,000

515 20 008

石目 7.0皿

D-22.5 H-3.1 ¥1,300

515 20 010

石目 6.0皿

D-19.5 H-2.8 ¥900

515 20 012

石目 5.0皿

D-16.3 H-2.3 ¥650

515 20 014

石目 4.5皿

D-14 H-2 ¥600



516 20 062

石目 7.0正角皿

D-21.7 H-3.7  
¥2,200

516 20 063

石目 6.0正角皿

D-17.2 H-3.3  
¥1,400

516 20 065

石目 5.0正角皿

D-14.6 H-2.9  
¥1,200

516 20 068

石目 4.3正角皿

D-12.5 H-2.9  
¥1,100

516 20 011

串皿 大

L-21.4 S-13.5 H-2.1  
¥1,400

516 20 012

串皿 小

L-16.8 S-11.1 H-2  
¥1,100



515 20 090

石目長皿 大

L-33 S-14 H-4.5  
¥3,000

515 20 092

石目長皿 小

L-14 S-9 H-2.6  
¥900

515 20 096

石目小判皿 大

L-22 S-16.3 H-3.9  
¥1,800

515 20 097

石目小判皿 中

L-15.8 S-11.6 H-3.3  
¥1,100

516 20 048

石目 8.0長角皿

L-26 S-17 H-2.7  
¥3,200





515 20 063  
石目リム尺鉢  
D-30.7 H-9 ¥7,300



515 20 080  
石目尺盛鉢  
D-31 H-6 ¥6,000



531 20 003  
リップル 7.5皿  
D-23.3 H-4.2 ¥1,300



515 20 025  
石目 8.0ボウル  
D-25 H-7.8 C-2,510cc ¥3,400



515 20 027  
石目 7.0ボウル  
D-21.7 H-8.2 C-1,850cc ¥2,700



515 20 028  
石目 6.5ボウル  
D-19.8 H-7.2 C-1,330cc ¥1,900



515 20 030  
石目 5.5ボウル  
D-16.8 H-6.2 C-800cc ¥1,000



515 20 033  
石目 5.5丼  
D-17.1 H-9.2  
C-1,260cc ¥1,800



515 20 034  
石目 5.0丼  
D-15 H-7.6  
C-755cc ¥1,100



515 20 035  
石目 4.2丼  
D-13 H-7.5  
C-590cc ¥850



515 20 036  
石目 4.0丼  
D-12.2 H-7.2  
C-480cc ¥700



515 20 037  
石目 3.6丼  
D-11 H-6.2  
C-335cc ¥600



516 20 030  
石目高浜 5.5丼  
D-17.1 H-8.3 C-1,085cc  
¥1,400



513 20 036  
反 4.2丼  
D-13 H-8.2  
C-480cc ¥950



523 20 026  
丸 5.8六兵衛  
D-17.3 H-7.3  
C-780cc ¥900



515 20 070  
石目楕円鉢 大  
L-27.5 S-19.1 H-9  
¥4,500



515 20 072  
石目楕円鉢 中  
L-16.8 S-11.9 H-6.5  
¥1,500



515 20 050  
石目 6.0鉢  
D-19.3 H-4.9 ¥1,000



515 20 051  
石目 5.0鉢  
D-16.6 H-4.1 ¥850



515 20 053  
石目 4.0鉢  
D-12.5 H-3.7 ¥600



515 20 055  
石目 3.3鉢  
D-10.9 H-3.3 ¥550  
松花堂 3,4,6,11 仕切り対応



510 20 022  
4.2ボウル  
D-12.7 H-5.3 ¥650



510 20 025  
3.3ボウル  
D-10.4 H-5 ¥550



516 20 022  
石目 4.0角小鉢  
D-11.8 H-3.5 ¥1,200



516 20 023  
石目 3.2角小鉢  
D-10.1 H-3.7 ¥900  
松花堂 3,4,6,11 仕切り対応



533 20 040  
リム角小鉢  
D-11.1 H-3.7 ¥800  
松花堂 3,4,6,11 仕切り対応



510 20 000  
スタック 3連皿  
L-17.7 S-7.3 H-2.5 ¥1,600



510 20 002  
スタック 2連皿  
L-11.7 S-7.2 H-2.4 ¥1,200



511 20 095  
そば猪口  
D-8.3 H-6.1 C-185cc ¥650



510 20 090  
3.0薬味皿  
D-8.6 H-1.9 ¥550



500 20 091  
2.6薬味皿  
D-8 H-2.9 ¥500



510 20 081  
2合徳利  
D-7.1 W-8.6 H-10.1 C-300cc ¥2,000



510 20 082  
1合徳利  
D-5.7 W-8.1 H-7.8 C-175cc ¥1,600



510 20 086  
新香水  
L-13.2 S-12.4 H-4.5 ¥900

# なごり雪

ゆき



■なごり雪 リップル 7.0鉢



531 28 003  
リップル 7.5皿  
D-23.3 H-4.2 ¥1,300



531 28 050  
リップル 8.0鉢  
D-26.2 H-6.2 ¥2,700



531 28 052  
リップル 7.0鉢  
D-23.1 H-6 ¥2,200



531 28 053  
リップル 5.0鉢  
D-16.4 H-4.3 ¥850





515 28 008  
石目 7.0皿  
D-22.5 H-3.1 ¥1,400

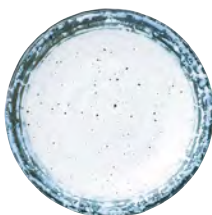

515 28 010  
石目 6.0皿  
D-19.5 H-2.8 ¥900

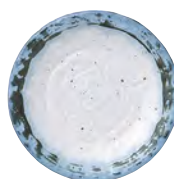

515 28 012  
石目 5.0皿  
D-16.3 H-2.3 ¥700

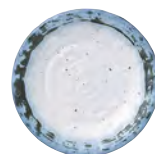

515 28 014  
石目 4.5皿  
D-14 H-2 ¥600



515 28 080  
石目尺盛鉢  
D-31 H-6 ¥6,000

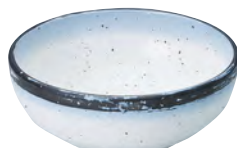

515 28 027  
石目 7.0ボウル  
D-21.7 H-8.2 C-1,850cc ¥2,700



515 28 028  
石目 6.5ボウル  
D-19.8 H-7.2 C-1,330cc ¥1,900



515 28 033  
石目 5.5丼  
D-17.1 H-9.2 C-1,260cc ¥1,800

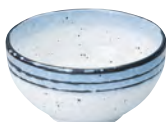

515 28 034  
石目 5.0丼  
D-15 H-7.6 C-755cc ¥1,100

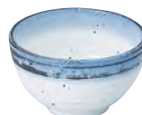

515 28 035  
石目 4.2丼  
D-13 H-7.5 C-590cc ¥900



515 28 036  
石目 4.0丼  
D-12.2 H-7.2 C-480cc ¥750



516 28 033  
鳴門麵丼  
D-20.9 H-8.2 C-1,280cc ¥2,500



516 28 037  
鳴門 5.0丼  
D-16.1 H-8.4 C-805cc ¥1,600



510 28 022  
4.2ボウル  
D-12.7 H-5.3 ¥700



510 28 025  
3.3ボウル  
D-10.4 H-5 ¥600



517 28 055  
なぶり小鉢  
L-11.7 S-11.3 H-4.7 ¥700



515 28 055  
石目 3.3鉢  
D-10.9 H-3.3 ¥550

松花堂 3,4,6,11 仕切り対応



531 28 070  
リップル碗 小  
D-11.1 H-7 C-330cc ¥800



531 28 071  
リップル碗 ミニ  
D-9.3 H-6.6 C-220cc ¥700



531 28 075  
リップルフリーカップ  
D-8.5 H-10.8 C-305cc ¥900



■東風 石目 8.0ボウル



515 21 003  
石目尺皿  
D-31.3 H-5.5  
¥5,000

515 21 004  
石目 9.0皿  
D-27.4 H-3.6  
¥3,300

515 21 006  
石目 8.0皿  
D-25 H-3.2  
¥2,000

515 21 008  
石目 7.0皿  
D-22.5 H-3.1  
¥1,300

515 21 010  
石目 6.0皿  
D-19.5 H-2.8  
¥900

515 21 012  
石目 5.0皿  
D-16.3 H-2.3  
¥650

515 21 014  
石目 4.5皿  
D-14 H-2  
¥600



515 21 080  
石目尺盛鉢  
D-31 H-6 ¥6,000



531 21 003  
リップル 7.5皿  
D-23.3 H-4.2 ¥1,300



531 21 004  
リップル 6.0皿  
D-19.7 H-3.6 ¥900



531 21 009  
リップル 4.8皿  
D-14.3 H-2.8 ¥700



531 21 010  
リップル 4.0皿  
D-12.1 H-2.3 ¥600



531 21 050  
リップル 8.0鉢  
D-26.2 H-6.2 ¥2,600



531 21 052  
リップル 7.0鉢  
D-23.1 H-6 ¥2,200



531 21 053  
リップル 5.0鉢  
D-16.4 H-4.3 ¥850



531 21 057  
リップル 4.5鉢  
D-14 H-3.9 ¥700



531 21 059  
リップル 3.5鉢  
D-11.1 H-3.2 ¥600

松花堂 3,4,6,11 仕切り対応





515 21 025  
石目 8.0ボウル  
D-25 H-7.8  
C-2,510cc ¥3,400



515 21 027  
石目 7.0ボウル  
D-21.7 H-8.2  
C-1,850cc ¥2,700



515 21 028  
石目 6.5ボウル  
D-19.8 H-7.2  
C-1,330cc ¥1,900



515 21 030  
石目 5.5ボウル  
D-16.8 H-6.2  
C-800cc ¥1,000



510 21 022  
4.2ボウル  
D-12.7 H-5.3  
¥650



510 21 025  
3.3ボウル  
D-10.4 H-5  
¥550



515 21 033  
石目 5.5丼  
D-17.1 H-9.2  
C-1,260cc ¥1,800



515 21 034  
石目 5.0丼  
D-15 H-7.6  
C-755cc ¥1,100



515 21 035  
石目 4.2丼  
D-13 H-7.5  
C-590cc ¥850



515 21 036  
石目 4.0丼  
D-12.2 H-7.2  
C-480cc ¥700



515 21 037  
石目 3.6丼  
D-11 H-6.2  
C-335cc ¥600



516 21 030  
石目高浜 5.5丼  
D-17.1 H-8.3 C-1,085cc ¥1,300



529 21 045  
けずり茶漬丼  
D-12.9 H-8 C-480cc ¥950



529 21 023  
けずり十草 4.2丼  
D-12.5 H-8.3 C-540cc ¥950



529 21 050  
けずり小丼  
D-11.4 H-7.3 C-360cc ¥750



523 21 025  
丸 6.3六兵衛  
D-19.4 H-7.1 C-970cc ¥1,100



523 21 026  
丸 5.8六兵衛  
D-17.3 H-7.3 C-780cc ¥900



516 21 037  
鳴門 5.0丼  
D-16.1 H-8.4 C-805cc ¥1,500



525 21 042  
櫛目 4.2丼  
D-12.4 H-7.5 C-455cc ¥900



515 21 063  
石目リム尺鉢  
D-30.7 H-9 ¥7,300



515 21 050  
石目 6.0鉢  
D-19.3 H-4.9 ¥950



515 21 051  
石目 5.0鉢  
D-16.6 H-4.1 ¥750



515 21 053  
石目 4.0鉢  
D-12.5 H-3.7 ¥550



515 21 055  
石目 3.3鉢  
D-10.9 H-3.3 ¥500  
松花堂 3,4,6,11 仕切り対応



517 21 053  
なぶり 4.5鉢  
L-13.7 S-13.2 H-5.3 ¥800



517 21 055  
なぶり小鉢  
L-11.7 S-11.3 H-4.7 ¥700



531 21 069  
リップル碗 大  
D-13.5 H-7.6 C-515cc ¥950



531 21 071  
リップル碗 ミニ  
D-9.3 H-6.6 C-220cc ¥650



510 21 086  
新香水  
L-13.2 S-12.4 H-4.5 ¥900



510 21 002  
スタック 2連皿  
L-11.7 S-7.2 H-2.4 ¥1,200



511 21 095  
そば猪口  
D-8.3 H-6.1 C-185cc ¥650



510 21 090  
3.0薬味皿  
D-8.6 H-1.9 ¥550



510 21 082  
1合徳利  
D-5.7 W-8.1 H-7.8 C-175cc ¥1,600



# 粉引ライン

こびき



■粉引ライン 石目 6.5ボウル ■粉引ライン 石目小判皿 中 ■新粉引 雑炊ロングスプーン ■福重ね 織部 箸置き ■ブラック 22.5cm五角箸





515 22 008  
石目 7.0皿  
D-22.5 H-3.1 ¥1,400



515 22 010  
石目 6.0皿  
D-19.5 H-2.8 ¥900



515 22 012  
石目 5.0皿  
D-16.3 H-2.3 ¥700



515 22 014  
石目 4.5皿  
D-14 H-2 ¥600



515 22 028  
石目 6.5ボウル  
D-19.8 H-7.2 C-1,330cc ¥1,900



515 22 030  
石目 5.5ボウル  
D-16.8 H-6.2 C-800cc ¥1,000



515 22 033  
石目 5.5丼  
D-17.1 H-9.2 C-1,260cc ¥1,800



515 22 034  
石目 5.0丼  
D-15 H-7.6 C-755cc ¥1,100



515 22 035  
石目 4.2丼  
D-13 H-7.5 C-590cc ¥900



515 22 036  
石目 4.0丼  
D-12.2 H-7.2 C-480cc ¥750



516 22 030  
石目高浜 5.5丼  
D-17.1 H-8.3 C-1,085cc ¥1,400



523 22 025  
丸 6.3六兵衛  
D-19.4 H-7.1 C-970cc ¥1,100



510 22 022  
4.2ボウル  
D-12.7 H-5.3 ¥700



510 22 025  
3.3ボウル  
D-10.4 H-5 ¥600



515 22 096  
石目小判皿 大  
L-22 S-16.3 H-3.9 ¥1,800



515 22 097  
石目小判皿 中  
L-15.8 S-11.6 H-3.3 ¥1,100



517 22 055  
なぶり小鉢  
L-11.7 S-11.3 H-4.7 ¥700



515 22 053  
石目 4.0鉢  
D-12.5 H-3.7 ¥600



515 22 055  
石目 3.3鉢  
D-10.9 H-3.3 ¥500

松花堂3,4,6,11 仕切り対応



531 22 069  
リップル碗 大  
D-13.5 H-7.6 C-515cc ¥950



531 22 070  
リップル碗 小  
D-11.1 H-7 C-330cc ¥800



511 22 095  
そば猪口  
D-8.3 H-6.1 C-185cc ¥650



510 22 090  
3.0薬味皿  
D-8.6 H-1.9 ¥550



500 22 091  
2.6薬味皿  
D-8 H-2.9 ¥500



510 22 081  
2合徳利  
D-7.1 W-8.6 H-10.1  
C-300cc ¥2,000



510 22 082  
1合徳利  
D-5.7 W-8.1 H-7.8  
C-175cc ¥1,600



■吹雪 石目 4.0鉢 ■吹雪 石目 5.0丼



515 32 006  
石目 8.0皿  
D-25 H-3.2 ¥2,100

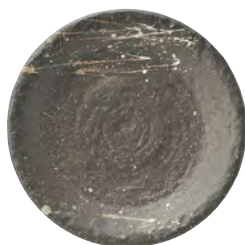

515 32 008  
石目 7.0皿  
D-22.5 H-3.1 ¥1,400

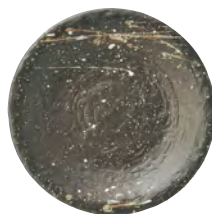

515 32 010  
石目 6.0皿  
D-19.5 H-2.8 ¥900

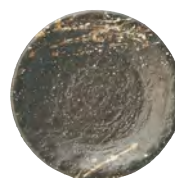

515 32 012  
石目 5.0皿  
D-16.3 H-2.3 ¥700

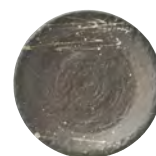

515 32 014  
石目 4.5皿  
D-14 H-2 ¥600

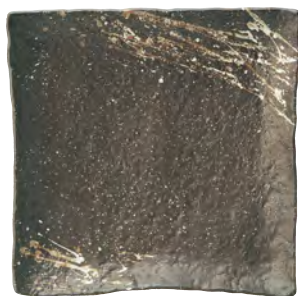

516 32 060  
石目 9.0正角皿  
D-27.6 H-4.5 ¥4,000



516 32 062  
石目 7.0正角皿  
D-21.7 H-3.7 ¥2,200

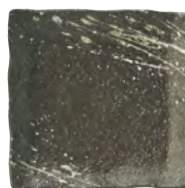

516 32 063  
石目 6.0正角皿  
D-17.2 H-3.3 ¥1,400

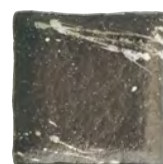

516 32 065  
石目 5.0正角皿  
D-14.6 H-2.9 ¥1,200

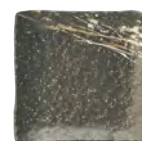

516 32 068  
石目 4.3正角皿  
D-12.5 H-2.9 ¥1,100



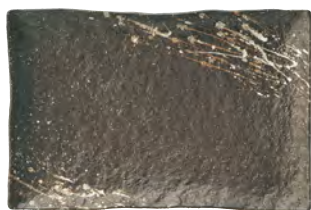

516 32 046  
石目 9.5長角皿  
L-28.6 S-18.5 H-2.9  
¥4,500

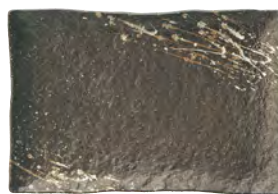

516 32 048  
石目 8.0長角皿  
L-26 S-17 H-2.7  
¥3,200



516 32 011  
串皿 大  
L-21.4 S-13.5 H-2.1 ¥1,500



516 32 012  
串皿 小  
L-16.8 S-11.1 H-2 ¥1,100



515 32 096  
石目小判皿 大  
L-22 S-16.3 H-3.9 ¥1,800



515 32 097  
石目小判皿 中  
L-15.8 S-11.6 H-3.3 ¥1,100



515 32 028  
石目 6.5ボウル  
D-19.8 H-7.2 C-1,330cc ¥1,900



515 32 030  
石目 5.5ボウル  
D-16.8 H-6.2 C-800cc ¥1,000



510 32 022  
4.2ボウル  
D-12.7 H-5.3 ¥700



510 32 025  
3.3ボウル  
D-10.4 H-5 ¥600



515 32 050  
石目 6.0鉢  
D-19.3 H-4.9 ¥1,100



515 32 051  
石目 5.0鉢  
D-16.6 H-4.1 ¥850



515 32 053  
石目 4.0鉢  
D-12.5 H-3.7 ¥650



515 32 055  
石目 3.3鉢  
D-10.9 H-3.3 ¥550  
松花堂 3,4,6,11 仕切り対応



515 32 033  
石目 5.5井  
D-17.1 H-9.2  
C-1,260cc ¥2,000



515 32 034  
石目 5.0井  
D-15 H-7.6  
C-755cc ¥1,300



515 32 035  
石目 4.2井  
D-13 H-7.5  
C-590cc ¥950



515 32 036  
石目 4.0井  
D-12.2 H-7.2  
C-480cc ¥800



515 32 037  
石目 3.6井  
D-11 H-6.2  
C-335cc ¥650



516 32 030  
石目高浜 5.5井  
D-17.1 H-8.3  
C-1,085cc ¥1,500



529 32 022  
けずり十草 4.8井  
D-14.5 H-9.9  
C-885cc ¥1,200



529 32 023  
けずり十草 4.2井  
D-12.5 H-8.3  
C-540cc ¥950



529 32 045  
けずり茶漬井  
D-12.9 H-8  
C-480cc ¥950



529 32 050  
けずり小井  
D-11.4 H-7.3  
C-360cc ¥750



■彗星 石目 9.0正角皿 ■ブラック 22.5cm五角箸

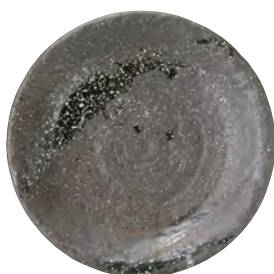

515 33 006  
石目 8.0皿  
D-25 H-3.2 ¥2,100

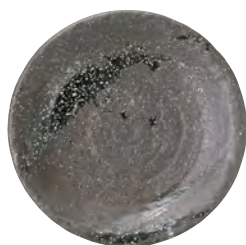

515 33 008  
石目 7.0皿  
D-22.5 H-3.1 ¥1,400

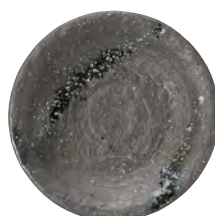

515 33 010  
石目 6.0皿  
D-19.5 H-2.8 ¥900



515 33 012  
石目 5.0皿  
D-16.3 H-2.3 ¥700

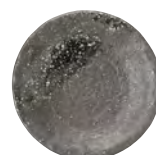

515 33 014  
石目 4.5皿  
D-14 H-2 ¥600

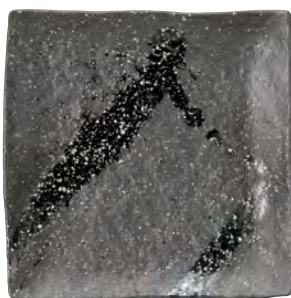

516 33 060  
石目 9.0正角皿  
D-27.6 H-4.5 ¥4,000



516 33 062  
石目 7.0正角皿  
D-21.7 H-3.7 ¥2,200

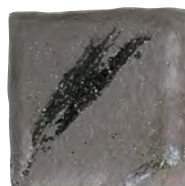

516 33 063  
石目 6.0正角皿  
D-17.2 H-3.3 ¥1,400



516 33 065  
石目 5.0正角皿  
D-14.6 H-2.9 ¥1,200



516 33 068  
石目 4.3正角皿  
D-12.5 H-2.9 ¥1,100





516 33 048  
石目 8.0長角皿  
L-26 S-17 H-2.7 ¥3,200



516 33 057  
石目尺一細長角皿  
L-34.2 S-14.4 H-3.1 ¥3,300



516 33 059  
石目尺細長角皿  
L-30.9 S-13.1 H-2.5 ¥3,000



515 33 033  
石目 5.5井  
D-17.1 H-9.2 C-1,260cc ¥2,000



515 33 034  
石目 5.0井  
D-15 H-7.6 C-755cc ¥1,300



515 33 035  
石目 4.2井  
D-13 H-7.5 C-590cc ¥950



515 33 036  
石目 4.0井  
D-12.2 H-7.2 C-480cc ¥800



516 33 030  
石目高浜 5.5井  
D-17.1 H-8.3 C-1,085cc ¥1,500



529 33 045  
けずり茶漬井  
D-12.9 H-8 C-480cc ¥950



510 33 022  
4.2ボウル  
D-12.7 H-5.3 ¥700



510 33 025  
3.3ボウル  
D-10.4 H-5 ¥600



531 33 050  
リップル 8.0鉢  
D-26.2 H-6.2 ¥2,700



531 33 052  
リップル 7.0鉢  
D-23.1 H-6 ¥2,300



531 33 003  
リップル 7.5皿  
D-23.3 H-4.2 ¥1,400



515 33 050  
石目 6.0鉢  
D-19.3 H-4.9 ¥1,100



515 33 051  
石目 5.0鉢  
D-16.6 H-4.1 ¥850



515 33 053  
石目 4.0鉢  
D-12.5 H-3.7 ¥650



515 33 055  
石目 3.3鉢  
D-10.9 H-3.3 ¥550  
松花堂 3,4,6,11 仕切り対応



517 33 055  
なぶり小鉢  
L-11.7 S-11.3 H-4.7 ¥700



510 33 086  
新呑水  
L-13.2 S-12.4 H-4.5 ¥900



511 33 095  
そば猪口  
D-8.3 H-6.1 C-185cc ¥650



510 33 090  
3.0薬味皿  
D-8.6 H-1.9 ¥550



510 33 082  
1合徳利  
D-5.7 W-8.1 H-7.8 C-175cc ¥1,600





■明志野 石目 9.0皿 ■明志野 石目 7.0皿 ■明志野 石目 5.0皿 ■福重ね 黒 箸置き ■ページュ 23cmねじれ箸





515 62 003  
石目尺皿  
D-31.3 H-5.5  
¥5,500

515 62 004  
石目 9.0皿  
D-27.4 H-3.6  
¥3,400

515 62 006  
石目 8.0皿  
D-25 H-3.2  
¥2,100

515 62 008  
石目 7.0皿  
D-22.5 H-3.1  
¥1,400

515 62 010  
石目 6.0皿  
D-19.5 H-2.8  
¥900

515 62 012  
石目 5.0皿  
D-16.3 H-2.3  
¥700

515 62 014  
石目 4.5皿  
D-14 H-2  
¥600



516 62 057  
石目尺一細長角皿  
L-34.2 S-14.4 H-3.1  
¥3,300



516 62 059  
石目尺細長角皿  
L-30.9 S-13.1 H-2.5  
¥3,000



516 62 063  
石目 6.0正角皿  
D-17.2 H-3.3 ¥1,200

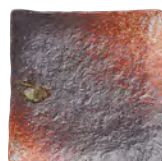

516 62 065  
石目 5.0正角皿  
D-14.6 H-2.9 ¥1,000

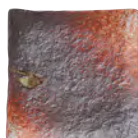

516 62 068  
石目 4.3正角皿  
D-12.5 H-2.9 ¥900



516 62 011  
串皿 大  
L-21.4 S-13.5 H-2.1 ¥1,500



516 62 012  
串皿 小  
L-16.8 S-11.1 H-2 ¥1,100



515 62 030  
石目 5.5ボウル  
D-16.8 H-6.2 C-800cc ¥1,000



515 62 034  
石目 5.0丼  
D-15 H-7.6 C-755cc ¥1,300



515 62 035  
石目 4.2丼  
D-13 H-7.5 C-590cc ¥950



515 62 036  
石目 4.0丼  
D-12.2 H-7.2 C-480cc ¥800



516 62 033  
鳴門麵丼  
D-20.9 H-8.2 C-1,280cc ¥2,500



516 62 037  
鳴門 5.0丼  
D-16.1 H-8.4 C-805cc ¥1,600



517 62 055  
なぶり小鉢  
L-11.7 S-11.3 H-4.7 ¥700



533 62 040  
リム角小鉢  
D-11.1 H-3.7 ¥800

松花堂 3,4,6,11 仕切り対応



# 山がすみ

金目



■山がすみ 石目 9.0正角皿



515 38 006  
石目 8.0皿  
D-25 H-3.2 ¥2,100



515 38 008  
石目 7.0皿  
D-22.5 H-3.1 ¥1,400



515 38 010  
石目 6.0皿  
D-19.5 H-2.8 ¥900



515 38 012  
石目 5.0皿  
D-16.3 H-2.3 ¥700



515 38 014  
石目 4.5皿  
D-14 H-2 ¥600



516 38 060  
石目 9.0正角皿  
D-27.6 H-4.5 ¥4,000



516 38 062  
石目 7.0正角皿  
D-21.7 H-3.7 ¥2,200



516 38 063  
石目 6.0正角皿  
D-17.2 H-3.3 ¥1,400



516 38 065  
石目 5.0正角皿  
D-14.6 H-2.9 ¥1,200



516 38 068  
石目 4.3正角皿  
D-12.5 H-2.9 ¥1,100



516 38 011  
串皿 大  
L-21.4 S-13.5 H-2.1 ¥1,500



516 38 012  
串皿 小  
L-16.8 S-11.1 H-2 ¥1,100



515 38 090  
石目長皿 大  
L-33 S-14 H-4.5 ¥3,000



515 38 092  
石目長皿 小  
L-14 S-9 H-2.6 ¥900





515 38 096  
石目小判皿 大  
L-22 S-16.3 H-3.9  
¥1,800

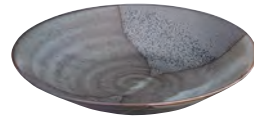

531 38 003  
リップル 7.5皿  
D-23.3 H-4.2  
¥1,300



527 38 036  
深口 5.5丼  
D-17 H-8.5  
C-915cc ¥1,400



527 38 037  
深口 5.0丼  
D-15.4 H-7.7  
C-695cc ¥1,100



523 38 025  
丸 6.3六兵衛  
D-19.4 H-7.1  
C-970cc ¥1,100



523 38 026  
丸 5.8六兵衛  
D-17.3 H-7.3  
C-780cc ¥900



516 38 030  
石目高浜 5.5丼  
D-17.1 H-8.3  
C-1,085cc ¥1,400



515 38 027  
石目 7.0ボウル  
D-21.7 H-8.2  
C-1,850cc ¥2,700



515 38 028  
石目 6.5ボウル  
D-19.8 H-7.2  
C-1,330cc ¥1,900



515 38 030  
石目 5.5ボウル  
D-16.8 H-6.2  
C-800cc ¥1,000



510 38 022  
4.2ボウル  
D-12.7 H-5.3  
¥700



510 38 025  
3.3ボウル  
D-10.4 H-5  
¥600



515 38 033  
石目 5.5丼  
D-17.1 H-9.2  
C-1,260cc ¥1,800



515 38 034  
石目 5.0丼  
D-15 H-7.6  
C-755cc ¥1,100



515 38 035  
石目 4.2丼  
D-13 H-7.5  
C-590cc ¥900



515 38 036  
石目 4.0丼  
D-12.2 H-7.2  
C-480cc ¥700



515 38 037  
石目 3.6丼  
D-11 H-6.2  
C-335cc ¥600



515 38 050  
石目 6.0鉢  
D-19.3 H-4.9  
¥1,000



515 38 051  
石目 5.0鉢  
D-16.6 H-4.1  
¥850



515 38 053  
石目 4.0鉢  
D-12.5 H-3.7  
¥650



515 38 055  
石目 3.3鉢  
D-10.9 H-3.3  
¥550

松花堂  
3,4,6,11 仕切り対応



517 38 053  
なぶり 4.5鉢  
L-13.7 S-13.2 H-5.3  
¥800



517 38 055  
なぶり小鉢  
L-11.7 S-11.3 H-4.7  
¥700



510 38 000  
スタック 3連皿  
L-17.7 S-7.3 H-2.5 ¥1,700



510 38 002  
スタック 2連皿  
L-11.7 S-7.2 H-2.4 ¥1,300



510 38 090  
3.0薬味皿  
D-8.6 H-1.9 ¥550



500 38 091  
2.6薬味皿  
D-8 H-2.9 ¥500



510 38 081  
2合徳利  
D-7.1 W-8.6 H-10.1 C-300cc ¥2,000



510 38 082  
1合徳利  
D-5.7 W-8.1 H-7.8 C-175cc ¥1,600



511 38 095  
そば猪口  
D-8.3 H-6.1 C-185cc ¥650



510 38 086  
新呑水  
L-13.2 S-12.4 H-4.5 ¥900



■銀河 四方皿 大 ■銀河 2.6薬味皿 ■千代結び 飴 箸置き

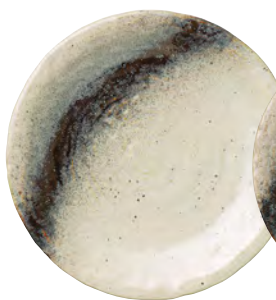

515 24 004  
石目 9.0皿  
D-27.4 H-3.6 ¥3,400

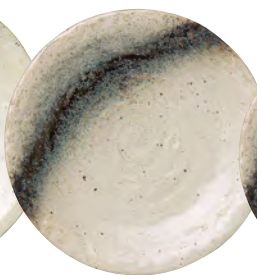

515 24 006  
石目 8.0皿  
D-25 H-3.2 ¥2,100

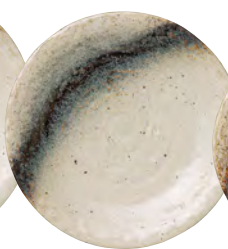

515 24 008  
石目 7.0皿  
D-22.5 H-3.1 ¥1,300



515 24 010  
石目 6.0皿  
D-19.5 H-2.8 ¥900

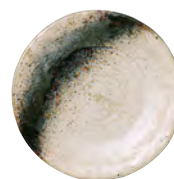

515 24 012  
石目 5.0皿  
D-16.3 H-2.3 ¥700

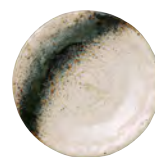

515 24 014  
石目 4.5皿  
D-14 H-2 ¥600

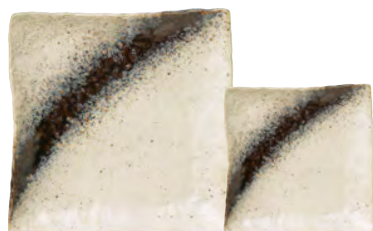

516 24 062 石目 7.0正角皿 D-21.7 H-3.7 ¥2,200  
516 24 063 石目 6.0正角皿 D-17.2 H-3.3 ¥1,400  
516 24 065 石目 5.0正角皿 D-14.6 H-2.9 ¥1,200  
516 24 068 石目 4.3正角皿 D-12.5 H-2.9 ¥1,100



516 24 057 石目尺一細長角皿 L-34.2 S-14.4 H-3.1 ¥3,300  
516 24 059 石目尺細長角皿 L-30.9 S-13.1 H-2.5 ¥3,000

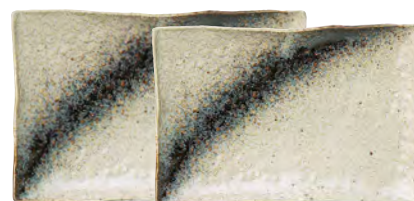

516 24 046 石目 9.5長角皿 L-28.6 S-18.5 H-2.9 ¥4,400  
516 24 048 石目 8.0長角皿 L-26 S-17 H-2.7 ¥3,200





515 24 063  
石目リム尺鉢  
D-30.7 H-9 ¥7,300



515 24 080  
石目尺盛鉢  
D-31 H-6 ¥6,000



511 24 060  
四方皿 大  
L-19.4 S-17.5 H-4.9 ¥2,200



511 24 061  
四方皿 中  
L-15.2 S-13.5 H-4 ¥1,300



515 24 096  
石目小判皿 大  
L-22 S-16.3 H-3.9 ¥1,800



523 24 026  
丸 5.8六兵衛  
D-17.3 H-7.3 C-780cc ¥900



516 24 030  
石目高浜 5.5井  
D-17.1 H-8.3 C-1,085cc ¥1,400



510 24 022  
4.2ボウル  
D-12.7 H-5.3 ¥700



510 24 025  
3.3ボウル  
D-10.4 H-5 ¥600



515 24 027  
石目 7.0ボウル  
D-21.7 H-8.2 C-1,850cc ¥2,700



515 24 028  
石目 6.5ボウル  
D-19.8 H-7.2 C-1,330cc ¥1,900



515 24 033  
石目 5.5井  
D-17.1 H-9.2  
C-1,260cc ¥1,800



515 24 034  
石目 5.0井  
D-15 H-7.6  
C-755cc ¥1,000



515 24 035  
石目 4.2井  
D-13 H-7.5  
C-590cc ¥900



515 24 036  
石目 4.0井  
D-12.2 H-7.2  
C-480cc ¥700



515 24 037  
石目 3.6井  
D-11 H-6.2  
C-335cc ¥600



515 24 050  
石目 6.0鉢  
D-19.3 H-4.9 ¥1,000



515 24 051  
石目 5.0鉢  
D-16.6 H-4.1 ¥800



515 24 053  
石目 4.0鉢  
D-12.5 H-3.7 ¥600



515 24 055  
石目 3.3鉢  
D-10.9 H-3.3 ¥500



516 24 023  
石目 3.2角小鉢  
D-10.1 H-3.7 ¥900



533 24 040  
リム角小鉢  
D-11.1 H-3.7 ¥800

松花堂 3,4,6,11 仕切り対応

松花堂 3,4,6,11 仕切り対応

松花堂 3,4,6,11 仕切り対応



510 24 000  
スタック 3連皿  
L-17.7 S-7.3 H-2.5 ¥1,700



510 24 002  
スタック 2連皿  
L-11.7 S-7.2 H-2.4 ¥1,300



511 24 095  
そば猪口  
D-8.3 H-6.1 C-185cc ¥650



510 24 090  
3.0薬味皿  
D-8.6 H-1.9 ¥550



500 24 091  
2.6薬味皿  
D-8 H-2.9 ¥500



510 24 081  
2合徳利  
D-7.1 W-8.6 H-10.1 C-300cc ¥2,000



510 24 082  
1合徳利  
D-5.7 W-8.1 H-7.8 C-175cc ¥1,600



510 24 086  
新香水  
L-13.2 S-12.4 H-4.5 ¥900

# 白刷毛唐津

しろ は け から つ



■白刷毛唐津 石目 6.5ボウル



515 56 006  
石目 8.0皿  
D-25 H-3.2 ¥2,100



515 56 008  
石目 7.0皿  
D-22.5 H-3.1 ¥1,400



515 56 010  
石目 6.0皿  
D-19.5 H-2.8 ¥900





515 56 080  
石目尺盛鉢  
D-31 H-6 ¥6,000



531 56 050  
リップル 8.0鉢  
D-26.2 H-6.2 ¥2,600



515 56 072  
石目楕円鉢 中  
L-16.8 S-11.9 H-6.5 ¥1,600



511 56 060  
四方皿 大  
L-19.4 S-17.5 H-4.9 ¥2,200



511 56 061  
四方皿 中  
L-15.2 S-13.5 H-4 ¥1,300



515 56 027  
石目 7.0ボウル  
D-21.7 H-8.2 C-1,850cc ¥2,700



515 56 028  
石目 6.5ボウル  
D-19.8 H-7.2 C-1,330cc ¥1,900



515 56 030  
石目 5.5ボウル  
D-16.8 H-6.2 C-800cc ¥1,000



515 56 033  
石目 5.5丼  
D-17.1 H-9.2 C-1,260cc ¥1,900



515 56 034  
石目 5.0丼  
D-15 H-7.6 C-755cc ¥1,200



515 56 035  
石目 4.2丼  
D-13 H-7.5 C-590cc ¥900



515 56 036  
石目 4.0丼  
D-12.2 H-7.2 C-480cc ¥750



527 56 036  
深口 5.5鉢  
D-17 H-8.5 C-915cc ¥1,400



523 56 026  
丸 5.8六兵衛  
D-17.3 H-7.3 C-780cc ¥900



515 56 051  
石目 5.0鉢  
D-16.6 H-4.1 ¥850



515 56 053  
石目 4.0鉢  
D-12.5 H-3.7 ¥650



515 56 055  
石目 3.3鉢  
D-10.9 H-3.3 ¥550  
松花堂 3,4,6,11 仕切り対応



■金華 リップル 8.0鉢 ■かすみ 黒 醤油さし ■フラットトレイ 40cm BR



515 39 006  
石目 8.0皿  
D-25 H-3.2 ¥2,100



515 39 008  
石目 7.0皿  
D-22.5 H-3.1 ¥1,400

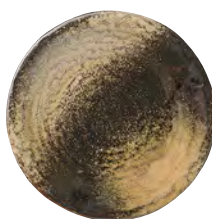

515 39 010  
石目 6.0皿  
D-19.5 H-2.8 ¥900

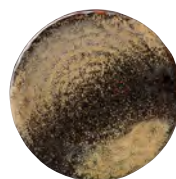

515 39 012  
石目 5.0皿  
D-16.3 H-2.3 ¥700

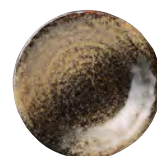

515 39 014  
石目 4.5皿  
D-14 H-2 ¥600



515 39 080  
石目尺盛鉢  
D-31 H-6 ¥6,000



515 39 063  
石目リム尺鉢  
D-30.7 H-9 ¥7,300



516 39 011  
串皿 大  
L-21.4 S-13.5 H-2.1 ¥1,500



516 39 012  
串皿 小  
L-16.8 S-11.1 H-2 ¥1,100





515 39 096  
石目小判皿 大  
L-22 S-16.3 H-3.9 ¥1,800



515 39 097  
石目小判皿 中  
L-15.8 S-11.6 H-3.3 ¥1,100



515 39 028  
石目 6.5ボウル  
D-19.8 H-7.2 C-1,330cc ¥1,900



515 39 033  
石目 5.5丼  
D-17.1 H-9.2  
C-1,260cc ¥1,900



515 39 034  
石目 5.0丼  
D-15 H-7.6  
C-755cc ¥1,200



515 39 035  
石目 4.2丼  
D-13 H-7.5  
C-590cc ¥900



515 39 036  
石目 4.0丼  
D-12.2 H-7.2  
C-480cc ¥750



515 39 037  
石目 3.6丼  
D-11 H-6.2  
C-335cc ¥650



516 39 033  
鳴門麵丼  
D-20.9 H-8.2 C-1,280cc ¥2,500



516 39 037  
鳴門 5.0丼  
D-16.1 H-8.4 C-805cc ¥1,600



516 39 030  
石目高浜 5.5丼  
D-17.1 H-8.3 C-1,085cc ¥1,500



515 39 055  
石目 3.3鉢  
D-10.9 H-3.3 ¥550  
松花堂 3,4,6,11 仕切り対応



533 39 040  
リム角小鉢  
D-11.1 H-3.7 ¥800  
松花堂 3,4,6,11 仕切り対応



517 39 055  
なぶり小鉢  
L-11.7 S-11.3 H-4.7 ¥700



510 39 000  
スタック 3連皿  
L-17.7 S-7.3 H-2.5 ¥1,700



510 39 002  
スタック 2連皿  
L-11.7 S-7.2 H-2.4 ¥1,300



510 39 090  
3.0薬味皿  
D-8.6 H-1.9  
¥550



500 39 091  
2.6薬味皿  
D-8 H-2.9  
¥500



511 39 095  
そば猪口  
D-8.3 H-6.1  
C-185cc ¥650



510 39 081  
2合徳利  
D-7.1 W-8.6 H-10.1  
C-300cc ¥2,000



510 39 082  
1合徳利  
D-5.7 W-8.1 H-7.8  
C-175cc ¥1,600



531 39 069  
リップル碗 大  
D-13.5 H-7.6 C-515cc ¥1,000



531 39 070  
リップル碗 小  
D-11.1 H-7 C-330cc ¥800



531 39 071  
リップル碗 ミニ  
D-9.3 H-6.6 C-220cc ¥700



■ふる里 石目 7.0ボウル ■ふる里 石目 7.0皿



515 67 008  
石目 7.0皿  
D-22.5 H-3.1  
¥1,400



515 67 027  
石目 7.0ボウル  
D-21.7 H-8.2  
C-1,850cc ¥2,700



515 67 030  
石目 5.5ボウル  
D-16.8 H-6.2  
C-800cc ¥1,000



523 67 025  
丸 6.3六兵衛  
D-19.4 H-7.1  
C-970cc ¥1,100



523 67 026  
丸 5.8六兵衛  
D-17.3 H-7.3  
C-780cc ¥900



516 67 030  
石目高浜 5.5井  
D-17.1 H-8.3  
C-1,085cc ¥1,400



515 67 033  
石目 5.5井  
D-17.1 H-9.2  
C-1,260cc ¥1,800



515 67 034  
石目 5.0井  
D-15 H-7.6  
C-755cc ¥1,100



515 67 035  
石目 4.2井  
D-13 H-7.5  
C-590cc ¥900



515 67 036  
石目 4.0井  
D-12.2 H-7.2  
C-480cc ¥750



527 67 036  
深口 5.5井  
D-17 H-8.5 C-915cc ¥1,400



510 67 022  
4.2ボウル  
D-12.7 H-5.3 ¥700



510 67 025  
3.3ボウル  
D-10.4 H-5 ¥600



517 67 055  
なぶり小鉢  
L-11.7 S-11.3 H-4.7 ¥700





■銀河 石目 4.5皿 ■かすみ 黒 醤油さし ■白露 石目 5.0鉢



515 66 004  
石目 9.0皿  
D-27.4 H-3.6 ¥3,400



515 66 006  
石目 8.0皿  
D-25 H-3.2 ¥2,100



515 66 008  
石目 7.0皿  
D-22.5 H-3.1 ¥1,300



515 66 010  
石目 6.0皿  
D-19.5 H-2.8 ¥900



515 66 012  
石目 5.0皿  
D-16.3 H-2.3 ¥700



516 66 030  
石目高浜 5.5丼  
D-17.1 H-8.3  
C-1,085cc ¥1,400



515 66 033  
石目 5.5丼  
D-17.1 H-9.2  
C-1,260cc ¥1,800



515 66 034  
石目 5.0丼  
D-15 H-7.6  
C-755cc ¥1,100



515 66 035  
石目 4.2丼  
D-13 H-7.5  
C-590cc ¥900



515 66 036  
石目 4.0丼  
D-12.2 H-7.2  
C-480cc ¥750



515 66 050  
石目 6.0鉢  
D-19.3 H-4.9 ¥1,000



515 66 051  
石目 5.0鉢  
D-16.6 H-4.1 ¥850



515 66 053  
石目 4.0鉢  
D-12.5 H-3.7 ¥600



515 66 055  
石目 3.3鉢  
D-10.9 H-3.3 ¥500

松花堂 3,4,6,11 仕切り対応



515 66 030  
石目 5.5ボウル  
D-16.8 H-6.2 C-800cc ¥1,000



510 66 022  
4.2ボウル  
D-12.7 H-5.3 ¥700



510 66 025  
3.3ボウル  
D-10.4 H-5 ¥600



510 66 050  
ころころ碗  
D-10.6 H-7 C-345cc ¥800



■青雲 石目 3.3鉢 ■青雲 石目 6.0鉢

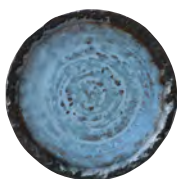

515 73 012  
石目 5.0皿  
D-16.3 H-2.3 ¥700

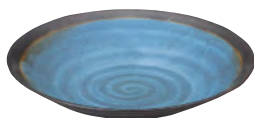

531 73 003  
リップル 7.5皿  
D-23.3 H-4.2 ¥1,300



523 73 025  
丸 6.3六兵衛  
D-19.4 H-7.1 C-970cc ¥1,100



516 73 030  
石目高浜 5.5丼  
D-17.1 H-8.3 C-1,085cc ¥1,400



515 73 034  
石目 5.0丼  
D-15 H-7.6 C-755cc ¥1,200



515 73 035  
石目 4.2丼  
D-13 H-7.5 C-590cc ¥900



515 73 036  
石目 4.0丼  
D-12.2 H-7.2 C-480cc ¥750



515 73 050  
石目 6.0鉢  
D-19.3 H-4.9 ¥1,000



515 73 051  
石目 5.0鉢  
D-16.6 H-4.1 ¥850



515 73 053  
石目 4.0鉢  
D-12.5 H-3.7 ¥650



515 73 055  
石目 3.3鉢  
D-10.9 H-3.3 ¥550  
松花堂 3,4,6,11 仕切り対応



錦天目

にしき てん もく



■錦天目 6.8高台丼



501 93 032  
7.5高台丼  
D-22.9 H-9.1 C-1,715cc ¥3,000



501 93 033  
6.8高台丼  
D-20.8 H-8.3 C-1,310cc ¥2,000



529 93 041  
6.8けずり丼  
D-20.4 H-8 C-1,180cc ¥2,400



523 93 015  
6.3六兵衛  
D-19.3 H-7.3 C-930cc ¥1,100



523 93 016  
5.8六兵衛  
D-17.4 H-7.1 C-715cc ¥900



510 93 031  
鯛茶身  
D-15.1 H-6.7 C-500cc ¥800



527 93 034  
深口 6.5丼  
D-19.4 H-9.7 C-1,310cc ¥2,100



527 93 036  
深口 5.5丼  
D-17 H-8.5 C-915cc ¥1,300



527 93 037  
深口 5.0丼  
D-15.4 H-7.7 C-695cc ¥1,100



510 93 035  
飯器  
D-13 H-7.8 C-595cc ¥900



510 93 022  
4.2ボウル  
D-12.7 H-5.3 ¥650



510 93 025  
3.3ボウル  
D-10.4 H-5 ¥550





■美濃伊賀 丸 7.0皿 ■竹製すのこ 丸 16.5cm ■美濃伊賀 そば猪口 ■美濃伊賀 スタック 2連皿



519 61 001  
丸 7.0皿  
D-22.3 H-3.4 ¥1,500



519 61 002  
丸 6.0皿  
D-20 H-3.7 ¥1,000



519 61 004  
丸 5.0皿  
D-16.4 H-2.6 ¥800



519 61 006  
丸 4.0皿  
D-13.1 H-2.3 ¥700



525 61 034  
腰張 4.2丼  
D-13 H-7.4 C-555cc ¥900



510 61 020  
5.5ボウル  
D-16.6 H-5.5 C-670cc ¥1,000



510 61 022  
4.2ボウル  
D-12.7 H-5.3 ¥700



510 61 025  
3.3ボウル  
D-10.4 H-5 ¥600



523 61 015  
6.3六兵衛  
D-19.3 H-7.3 C-930cc ¥1,100



523 61 016  
5.8六兵衛  
D-17.4 H-7.1 C-715cc ¥900



523 61 025  
丸 6.3六兵衛  
D-19.4 H-7.1 C-970cc ¥1,100



510 61 031  
鯛茶 身  
D-15.1 H-6.7 C-500cc ¥800



510 61 035  
飯器  
D-13 H-7.8 C-595cc ¥900



510 61 070  
茶碗  
D-11.3 H-6.6 C-340cc ¥750



510 61 000  
スタック 3連皿  
L-17.7 S-7.3 H-2.5 ¥1,700



510 61 002  
スタック 2連皿  
L-11.7 S-7.2 H-2.4 ¥1,300



511 61 095  
そば猪口  
D-8.3 H-6.1 C-185cc ¥650



510 61 090  
3.0薬味皿  
D-8.6 H-1.9 ¥550



500 61 091  
2.6薬味皿  
D-8 H-2.9 ¥500



510 61 082  
1合徳利  
D-5.7 W-8.1 H-7.8 C-175cc ¥1,600



# グリーン志野

しの



■グリーン志野 丸 7.0皿 ■グリーン志野 腰張 4.2丼



519 77 001  
丸 7.0皿  
D-22.3 H-3.4 ¥1,500



519 77 002  
丸 6.0皿  
D-20 H-3.7 ¥1,000

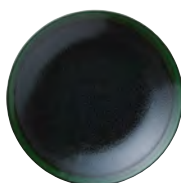

519 77 004  
丸 5.0皿  
D-16.4 H-2.6 ¥800



505 77 010  
リム 4.0皿  
D-13.1 H-2.2 ¥700



505 77 012  
リム 3.5皿  
D-11.2 H-2.1 ¥600



505 77 014  
リム 3.0皿  
D-10 H-1.8 ¥550



510 77 020  
5.5ボウル  
D-16.6 H-5.5 C-670cc ¥1,000



510 77 022  
4.2ボウル  
D-12.7 H-5.3 ¥700



510 77 025  
3.3ボウル  
D-10.4 H-5 ¥550



521 77 028  
京風 3.3ボウル  
D-10.6 H-4.1 ¥550



527 77 036  
深口 5.5丼  
D-17 H-8.5 C-915cc ¥1,400



527 77 037  
深口 5.0丼  
D-15.4 H-7.7 C-695cc ¥1,100



502 77 050  
ライス丼  
D-14.9 H-6.2 C-420cc ¥900



525 77 034  
腰張 4.2丼  
D-13 H-7.4 C-555cc ¥900



510 77 031  
鯛茶身  
D-15.1 H-6.7 C-500cc ¥800



510 77 035  
飯器  
D-13 H-7.8 C-595cc ¥900



510 77 070  
茶碗  
D-11.3 H-6.6 C-340cc ¥750



505 77 062  
リムスープ碗  
D-11.7 H-5.7 C-245cc ¥700



510 77 090  
3.0薬味皿  
D-8.6 H-1.9 ¥550



500 77 091  
2.6薬味皿  
D-8 H-2.9 ¥500



511 77 095  
そば猪口  
D-8.3 H-6.1 C-185cc ¥650



510 77 082  
1合徳利  
D-5.7 W-8.1 H-7.8 C-175cc ¥1,600

## あけぼの

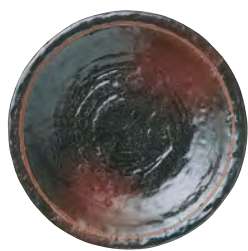

515 64 008  
石目 7.0皿  
D-22.5 H-3.1 ¥1,400



515 64 063  
石目リム尺鉢  
D-30.7 H-9 ¥7,300



531 64 050  
リップル 8.0鉢  
D-26.2 H-6.2 ¥2,800



531 64 052  
リップル 7.0鉢  
D-23.1 H-6 ¥2,200



515 64 034  
石目 5.0丼  
D-15 H-7.6 C-755cc ¥1,200



515 64 035  
石目 4.2丼  
D-13 H-7.5 C-590cc ¥900



515 64 036  
石目 4.0丼  
D-12.2 H-7.2 C-480cc ¥750



516 64 037  
鳴門 5.0丼  
D-16.1 H-8.4 C-805cc ¥1,600



529 64 045  
けずり茶漬丼  
D-12.9 H-8 C-480cc ¥950



531 64 075  
リップルフリーカップ  
D-8.5 H-10.8 C-305cc ¥900

## 朽葉 くちは



515 36 033  
石目 5.5丼  
D-17.1 H-9.2  
C-1,260cc ¥1,800



515 36 034  
石目 5.0丼  
D-15 H-7.6  
C-755cc ¥1,100



515 36 035  
石目 4.2丼  
D-13 H-7.5  
C-590cc ¥900



515 36 036  
石目 4.0丼  
D-12.2 H-7.2  
C-480cc ¥750



516 36 030  
石目高浜 5.5丼  
D-17.1 H-8.3 C-1,085cc ¥1,400



531 36 050  
リップル 8.0鉢  
D-26.2 H-6.2 ¥2,500



531 36 052  
リップル 7.0鉢  
D-23.1 H-6 ¥2,200



## 錆丸紋 さびまるもん



527 68 034  
深口 6.5 弁  
D-19.4 H-9.7 C-1,310cc ¥2,100



527 68 036  
深口 5.5 弁  
D-17 H-8.5 C-915cc ¥1,400



527 68 037  
深口 5.0 弁  
D-15.4 H-7.7 C-695cc ¥1,100



523 68 015  
6.3 六兵衛  
D-19.3 H-7.3 C-930cc ¥1,100



523 68 016  
5.8 六兵衛  
D-17.4 H-7.1 C-715cc ¥900



510 68 031  
鯛茶 身  
D-15.1 H-6.7 C-500cc ¥800

## 益子ツタ ましこツタ



527 27 034  
深口 6.5 弁  
D-19.4 H-9.7 C-1,310cc ¥2,100



527 27 036  
深口 5.5 弁  
D-17 H-8.5 C-915cc ¥1,400



527 27 037  
深口 5.0 弁  
D-15.4 H-7.7 C-695cc ¥1,100



523 27 015  
6.3 六兵衛  
D-19.3 H-7.3 C-930cc ¥1,100



523 27 016  
5.8 六兵衛  
D-17.4 H-7.1 C-715cc ¥900



510 27 031  
鯛茶 身  
D-15.1 H-6.7 C-500cc ¥800



510 27 035  
飯器  
D-13 H-7.8 C-595cc ¥900

## 茶色唐草 ちゃいろからくさ



527 06 036  
深口 5.5 弁  
D-17 H-8.5 C-915cc ¥1,400



527 06 037  
深口 5.0 弁  
D-15.4 H-7.7 C-695cc ¥1,100



523 06 015  
6.3 六兵衛  
D-19.3 H-7.3 C-930cc ¥1,100



523 06 016  
5.8 六兵衛  
D-17.4 H-7.1 C-715cc ¥900



510 06 031  
鯛茶 身  
D-15.1 H-6.7 C-500cc ¥800



513 06 036  
反 4.2 弁  
D-13 H-8.2 C-480cc ¥950

## 色打ち いろいろち



516 75 030  
石目高浜 5.5并  
D-17.1 H-8.3 C-1,085cc ¥1,500



515 75 034  
石目 5.0并  
D-15 H-7.6 C-755cc ¥1,200



515 75 035  
石目 4.2并  
D-13 H-7.5 C-590cc ¥900



515 75 036  
石目 4.0并  
D-12.2 H-7.2 C-480cc ¥750

## 点一引 てんいちびき



527 29 036  
深口 5.5并  
D-17 H-8.5 C-915cc ¥1,300



527 29 037  
深口 5.0并  
D-15.4 H-7.7 C-695cc ¥1,100



523 29 015  
6.3六兵衛  
D-19.3 H-7.3 C-930cc ¥1,100



523 29 016  
5.8六兵衛  
D-17.4 H-7.1 C-715cc ¥900



510 29 031  
鯛茶身  
D-15.1 H-6.7 C-500cc ¥800

## 天目 てんもく



527 33 034  
深口 6.5并  
D-19.4 H-9.7 C-1,310cc ¥2,100



527 33 036  
深口 5.5并  
D-17 H-8.5 C-915cc ¥1,300



527 33 037  
深口 5.0并  
D-15.4 H-7.7 C-695cc ¥1,100



523 33 015  
6.3六兵衛  
D-19.3 H-7.3 C-930cc ¥1,100



523 33 016  
5.8六兵衛  
D-17.4 H-7.1 C-715cc ¥900



510 33 031  
鯛茶身  
D-15.1 H-6.7 C-500cc ¥800



513 33 036  
反 4.2并  
D-13 H-8.2 C-480cc ¥950



## 刷毛時雨 はけしぐれ

---



515 82 033  
石目 5.5并  
D-17.1 H-9.2 C-1,260cc ¥2,000



515 82 034  
石目 5.0并  
D-15 H-7.6 C-755cc ¥1,200



515 82 035  
石目 4.2并  
D-13 H-7.5 C-590cc ¥900



515 82 036  
石目 4.0并  
D-12.2 H-7.2 C-480cc ¥750



515 82 037  
石目 3.6并  
D-11 H-6.2 C-335cc ¥650



516 82 030  
石目高浜 5.5并  
D-17.1 H-8.3 C-1,085cc ¥1,500



529 82 055  
八面切立并  
D-19.8 H-10.2 C-1,425cc ¥2,700



529 82 017  
けずり 18.5cm并  
D-18.5 H-9.8 C-1,150cc ¥2,100



529 82 018  
けずり 17cm并  
D-16.5 H-8.8 C-815cc ¥1,900



529 82 023  
けずり十草 4.2并  
D-12.5 H-8.3 C-540cc ¥950

# 染めつけのうつわ



## 濃唐草

だみ から くさ

549 07 014 尺二皿 D-36.4 H-6.4 ¥8,200

549 07 016 尺皿 D-31.2 H-5.7 ¥5,600



## 大輪牡丹

たい りん ぼ たん

549 73 014 尺二皿 D-36.4 H-6.4 ¥8,200



## 祥瑞

しよん ずい

549 70 014 尺二皿 D-36.4 H-6.4 ¥8,200

549 70 016 尺皿 D-31.2 H-5.7 ¥5,600





## 四君子

し くん し

549 17 014 尺二皿 D-36.4 H-6.4 ¥8,200

549 17 016 尺皿 D-31.2 H-5.7 ¥5,600



## 牡丹唐草

ぼ たん から くさ

549 78 014 尺二皿 D-36.4 H-6.4 ¥8,200

549 78 016 尺皿 D-31.2 H-5.7 ¥5,600



## 明朝唐草

みん ちょう から くさ

549 71 014 尺二皿 D-36.4 H-6.4 ¥8,200

549 71 016 尺皿 D-31.2 H-5.7 ¥5,600



## 唐人山水

とう じん さん すい

549 76 014 尺二皿 D-36.4 H-6.4 ¥8,200

549 76 016 尺皿 D-31.2 H-5.7 ¥5,600

## 井・小井

### 6.8高台井



501 56 033  
白刷毛唐津 6.8高台井  
D-20.8 H-8.3 C-1,310cc ¥2,000



501 38 033  
白刷毛 6.8高台井  
D-20.8 H-8.3 C-1,310cc ¥2,100



501 40 033  
椿 6.8高台井  
D-20.8 H-8.3 C-1,310cc ¥2,500



501 93 033  
錦天目 6.8高台井  
D-20.8 H-8.3 C-1,310cc ¥2,000



501 00 033  
白翔 6.8高台井  
D-20.8 H-8.3  
C-1,310cc ¥1,400



501 80 033  
青彩 6.8高台井  
D-20.8 H-8.3  
C-1,310cc ¥1,600



501 36 033  
宝天 6.8高台井  
D-20.8 H-8.3  
C-1,310cc ¥1,800



501 07 033  
チェンマイ 6.8高台井  
D-20.8 H-8.3  
C-1,310cc ¥2,000



501 08 033  
タイスキ 6.8高台井  
D-20.8 H-8.3  
C-1,310cc ¥2,000

### 鳴門麵井



516 39 033  
金華 鳴門麵井  
D-20.9 H-8.2 C-1,280cc ¥2,500



516 28 033  
なごり雪 鳴門麵井  
D-20.9 H-8.2 C-1,280cc ¥2,500



516 62 033  
明志野 鳴門麵井  
D-20.9 H-8.2 C-1,280cc ¥2,500



516 38 033  
白刷毛 鳴門麵井  
D-20.9 H-8.2 C-1,280cc ¥2,500

### 6.8けずり井



529 00 041  
白翔 6.8けずり井  
D-20.4 H-8  
C-1,180cc ¥2,100



529 36 041  
宝天 6.8けずり井  
D-20.4 H-8  
C-1,180cc ¥2,400

### 深口 6.5井



527 33 034  
天目 深口 6.5井  
D-19.4 H-9.7 C-1,310cc ¥2,100



527 68 034  
錆丸紋 深口 6.5井  
D-19.4 H-9.7 C-1,310cc ¥2,100



527 27 034  
益子ツタ 深口 6.5井  
D-19.4 H-9.7 C-1,310cc ¥2,100



527 93 034  
錦天目 深口 6.5井  
D-19.4 H-9.7 C-1,310cc ¥2,100

### 八面切立井



529 82 055  
刷毛時雨 八面切立井  
D-19.8 H-10.2 C-1,425cc ¥2,700



529 00 055  
白翔 八面切立井  
D-19.8 H-10.2 C-1,425cc ¥2,500



529 39 055  
金華 八面切立井  
D-19.8 H-10.2 C-1,425cc ¥2,600



## 丸 6.3六兵衛



523 61 025  
美濃伊賀 丸 6.3六兵衛  
D-19.4 H-7.1 C-970cc ¥1,100



523 38 025  
山がすみ 丸 6.3六兵衛  
D-19.4 H-7.1 C-970cc ¥1,100



523 73 025  
青雲 丸 6.3六兵衛  
D-19.4 H-7.1 C-970cc ¥1,100



523 67 025  
ふる里 丸 6.3六兵衛  
D-19.4 H-7.1 C-970cc ¥1,100



523 22 025  
粉引ライン 丸 6.3六兵衛  
D-19.4 H-7.1 C-970cc ¥1,100



523 21 025  
東風 丸 6.3六兵衛  
D-19.4 H-7.1 C-970cc ¥1,100

## 6.3六兵衛



523 33 015  
天目 6.3六兵衛  
D-19.3 H-7.3  
C-930cc ¥1,100



523 68 015  
錆丸紋 6.3六兵衛  
D-19.3 H-7.3  
C-930cc ¥1,100



523 86 015  
青オリベスキ 6.3六兵衛  
D-19.3 H-7.3  
C-930cc ¥1,100



523 27 015  
益子ツタ 6.3六兵衛  
D-19.3 H-7.3  
C-930cc ¥1,100



523 06 015  
茶色唐草 6.3六兵衛  
D-19.3 H-7.3  
C-930cc ¥1,100



523 77 015  
グリーン志野 6.3六兵衛  
D-19.3 H-7.3  
C-930cc ¥1,100



523 61 015  
美濃伊賀 6.3六兵衛  
D-19.3 H-7.3  
C-930cc ¥1,100



523 93 015  
錦天目 6.3六兵衛  
D-19.3 H-7.3  
C-930cc ¥1,100



523 29 015  
点一引 6.3六兵衛  
D-19.3 H-7.3  
C-930cc ¥1,100

## 丸 5.8六兵衛



523 20 026  
新粉引 丸 5.8六兵衛  
D-17.3 H-7.3 C-780cc ¥900



523 38 026  
山がすみ 丸 5.8六兵衛  
D-17.3 H-7.3 C-780cc ¥900



523 67 026  
ふる里 丸 5.8六兵衛  
D-17.3 H-7.3 C-780cc ¥900



523 24 026  
銀河 丸 5.8六兵衛  
D-17.3 H-7.3 C-780cc ¥900



523 21 026  
東風 丸 5.8六兵衛  
D-17.3 H-7.3 C-780cc ¥900



523 56 026  
白刷毛唐津 丸 5.8六兵衛  
D-17.3 H-7.3 C-780cc ¥900

## 5.8六兵衛



523 33 016  
天目 5.8六兵衛  
D-17.4 H-7.1 C-715cc ¥900



523 68 016  
錆丸紋 5.8六兵衛  
D-17.4 H-7.1 C-715cc ¥900



523 86 016  
青オリベスキ 5.8六兵衛  
D-17.4 H-7.1 C-715cc ¥900



523 27 016  
益子ツタ 5.8六兵衛  
D-17.4 H-7.1 C-715cc ¥900



523 06 016  
茶色唐草 5.8六兵衛  
D-17.4 H-7.1 C-715cc ¥900



523 77 016  
グリーン志野 5.8六兵衛  
D-17.4 H-7.1 C-715cc ¥900



523 93 016  
錦天目 5.8六兵衛  
D-17.4 H-7.1 C-715cc ¥900



523 29 016  
点一引 5.8六兵衛  
D-17.4 H-7.1 C-715cc ¥900



523 61 016  
美濃伊賀 5.8六兵衛  
D-17.4 H-7.1 C-715cc ¥900

## けずり 18.5cm井／けずり 17cm井



529 36 017  
艶黒 けずり 18.5cm井  
D-18.5 H-9.8 C-1,150cc ¥1,900



529 82 017  
刷毛時雨 けずり 18.5cm井  
D-18.5 H-9.8 C-1,150cc ¥2,100



529 00 017  
白翔 けずり 18.5cm井  
D-18.5 H-9.8 C-1,150cc ¥1,900



529 40 017  
椿 けずり 18.5cm井  
D-18.5 H-9.8 C-1,150cc ¥3,000

529 36 018  
艶黒 けずり 17cm井  
D-16.5 H-8.8 C-815cc ¥1,700

529 82 018  
刷毛時雨 けずり 17cm井  
D-16.5 H-8.8 C-815cc ¥1,900

529 00 018  
白翔 けずり 17cm井  
D-16.5 H-8.8 C-815cc ¥1,700

## 石目高浜 5.5井



516 01 030  
ねーじゅ 石目高浜 5.5井  
D-17.1 H-8.3 C-1,085cc ¥1,400



516 30 030  
のあーる 石目高浜 5.5井  
D-17.1 H-8.3 C-1,085cc ¥1,400



516 39 030  
金華 石目高浜 5.5井  
D-17.1 H-8.3 C-1,085cc ¥1,500



516 75 030  
色打ち 石目高浜 5.5井  
D-17.1 H-8.3 C-1,085cc ¥1,500



516 24 030  
銀河 石目高浜 5.5井  
D-17.1 H-8.3 C-1,085cc ¥1,400



516 21 030  
東風 石目高浜 5.5井  
D-17.1 H-8.3 C-1,085cc ¥1,300



516 33 030  
彗星 石目高浜 5.5井  
D-17.1 H-8.3 C-1,085cc ¥1,500



516 82 030  
刷毛時雨 石目高浜 5.5井  
D-17.1 H-8.3 C-1,085cc ¥1,500

## 深口 5.5井



527 33 036  
天目 深口 5.5井  
D-17 H-8.5 C-915cc ¥1,300



527 68 036  
錆丸紋 深口 5.5井  
D-17 H-8.5 C-915cc ¥1,400



527 27 036  
益子ツタ 深口 5.5井  
D-17 H-8.5 C-915cc ¥1,400



527 06 036  
茶色唐草 深口 5.5井  
D-17 H-8.5 C-915cc ¥1,400



527 77 036  
グリーン志野 深口 5.5井  
D-17 H-8.5 C-915cc ¥1,400



## 深口 5.5丼



527 38 036  
山がすみ 深口 5.5丼  
D-17 H-8.5 C-915cc ¥1,400



527 67 036  
ふる里 深口 5.5丼  
D-17 H-8.5 C-915cc ¥1,400



527 93 036  
錦天目 深口 5.5丼  
D-17 H-8.5 C-915cc ¥1,300



527 29 036  
点一引 深口 5.5丼  
D-17 H-8.5 C-915cc ¥1,300

## 石目 5.5丼



515 22 033  
粉引ライン 石目 5.5丼  
D-17.1 H-9.2  
C-1,260cc ¥1,800



515 24 033  
銀河 石目 5.5丼  
D-17.1 H-9.2  
C-1,260cc ¥1,800



515 32 033  
吹雪 石目 5.5丼  
D-17.1 H-9.2  
C-1,260cc ¥2,000



515 36 033  
朽葉 石目 5.5丼  
D-17.1 H-9.2  
C-1,260cc ¥1,800



515 21 033  
東風 石目 5.5丼  
D-17.1 H-9.2  
C-1,260cc ¥1,800



515 33 033  
彗星 石目 5.5丼  
D-17.1 H-9.2  
C-1,260cc ¥2,000



515 82 033  
刷毛時雨 石目 5.5丼  
D-17.1 H-9.2  
C-1,260cc ¥2,000



515 39 033  
金華 石目 5.5丼  
D-17.1 H-9.2  
C-1,260cc ¥1,900



515 67 033  
ふる里 石目 5.5丼  
D-17.1 H-9.2  
C-1,260cc ¥1,800



515 28 033  
なごり雪 石目 5.5丼  
D-17.1 H-9.2  
C-1,260cc ¥1,800

## 鳴門 5.0丼



516 39 037  
金華 鳴門 5.0丼  
D-16.1 H-8.4 C-805cc  
¥1,600



516 21 037  
東風 鳴門 5.0丼  
D-16.1 H-8.4 C-805cc  
¥1,500



516 64 037  
あけぼの 鳴門 5.0丼  
D-16.1 H-8.4 C-805cc  
¥1,600



516 28 037  
なごり雪 鳴門 5.0丼  
D-16.1 H-8.4 C-805cc  
¥1,600



516 62 037  
明志野 鳴門 5.0丼  
D-16.1 H-8.4 C-805cc  
¥1,600

## 深口 5.0丼



527 33 037  
天目 深口 5.0丼  
D-15.4 H-7.7  
C-695cc ¥1,100



527 68 037  
鏗丸紋 深口 5.0丼  
D-15.4 H-7.7  
C-695cc ¥1,100



527 27 037  
益子ツタ 深口 5.0丼  
D-15.4 H-7.7  
C-695cc ¥1,100



527 06 037  
茶色唐草 深口 5.0丼  
D-15.4 H-7.7  
C-695cc ¥1,100



527 77 037  
グリーン志野 深口 5.0丼  
D-15.4 H-7.7  
C-695cc ¥1,100



527 38 037  
山がすみ 深口 5.0丼  
D-15.4 H-7.7 C-695cc ¥1,100



527 93 037  
錦天目 深口 5.0丼  
D-15.4 H-7.7 C-695cc ¥1,100



527 29 037  
点一引 深口 5.0丼  
D-15.4 H-7.7 C-695cc ¥1,100



527 08 037  
タイスキ 深口 5.0丼  
D-15.4 H-7.7 C-695cc ¥1,400

## 石目 5.0 丼



515 01 034  
ねーじゅ 石目 5.0 丼  
D-15 H-7.6  
C-755cc ¥1,100



515 30 034  
のあーる 石目 5.0 丼  
D-15 H-7.6  
C-755cc ¥1,100



515 39 034  
金華 石目 5.0 丼  
D-15 H-7.6  
C-755cc ¥1,200



515 22 034  
粉引ライン 石目 5.0 丼  
D-15 H-7.6  
C-755cc ¥1,100



515 66 034  
白露 石目 5.0 丼  
D-15 H-7.6  
C-755cc ¥1,100



515 75 034  
色打ち 石目 5.0 丼  
D-15 H-7.6  
C-755cc ¥1,200



515 33 034  
彗星 石目 5.0 丼  
D-15 H-7.6  
C-755cc ¥1,300



515 32 034  
吹雪 石目 5.0 丼  
D-15 H-7.6  
C-755cc ¥1,300



515 82 034  
刷毛時雨 石目 5.0 丼  
D-15 H-7.6  
C-755cc ¥1,200



515 21 034  
東風 石目 5.0 丼  
D-15 H-7.6  
C-755cc ¥1,100



515 20 034  
新粉引 石目 5.0 丼  
D-15 H-7.6  
C-755cc ¥1,100



515 24 034  
銀河 石目 5.0 丼  
D-15 H-7.6  
C-755cc ¥1,000

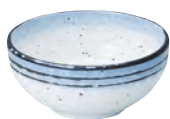

515 28 034  
なごり雪 石目 5.0 丼  
D-15 H-7.6 C-755cc  
¥1,100



515 29 034  
ゆず白陽 石目 5.0 丼  
D-15 H-7.6 C-755cc  
¥1,100



515 35 034  
ゆず黒耀 石目 5.0 丼  
D-15 H-7.6 C-755cc  
¥1,100

## けずり十草 4.8 丼



529 00 022  
白 けずり十草 4.8 丼  
D-14.5 H-9.9 C-885cc ¥1,100



529 39 022  
金華 けずり十草 4.8 丼  
D-14.5 H-9.9 C-885cc ¥1,200



529 32 022  
吹雪 けずり十草 4.8 丼  
D-14.5 H-9.9 C-885cc ¥1,200

## けずり茶漬丼



529 01 045  
ねーじゅ けずり茶漬丼  
D-12.9 H-8 C-480cc  
¥950



529 21 045  
東風 けずり茶漬丼  
D-12.9 H-8 C-480cc  
¥950



529 64 045  
あけぼの けずり茶漬丼  
D-12.9 H-8 C-480cc  
¥950



529 33 045  
彗星 けずり茶漬丼  
D-12.9 H-8 C-480cc  
¥950



529 32 045  
吹雪 けずり茶漬丼  
D-12.9 H-8 C-480cc  
¥950

## 反 4.2 丼



513 33 036  
天目 反 4.2 丼  
D-13 H-8.2 C-480cc ¥950



513 20 036  
新粉引 反 4.2 丼  
D-13 H-8.2 C-480cc ¥950



513 06 036  
茶色唐草 反 4.2 丼  
D-13 H-8.2 C-480cc ¥950



513 38 036  
山がすみ 反 4.2 丼  
D-13 H-8.2 C-480cc ¥950



## 櫛目 4.2 丼



525 00 042  
白 櫛目 4.2 丼  
D-12.4 H-7.5  
C-455cc ¥850



525 93 042  
みかげ 櫛目 4.2 丼  
D-12.4 H-7.5  
C-455cc ¥900



525 38 042  
山がすみ 櫛目 4.2 丼  
D-12.4 H-7.5  
C-455cc ¥900



525 39 042  
金華 櫛目 4.2 丼  
D-12.4 H-7.5  
C-455cc ¥900



525 21 042  
東風 櫛目 4.2 丼  
D-12.4 H-7.5  
C-455cc ¥900

## 石目 4.2 丼



515 20 035  
新粉引 石目 4.2 丼  
D-13 H-7.5 C-590cc ¥850



515 21 035  
東風 石目 4.2 丼  
D-13 H-7.5 C-590cc ¥850



515 39 035  
金華 石目 4.2 丼  
D-13 H-7.5 C-590cc ¥900



515 22 035  
粉引ライン 石目 4.2 丼  
D-13 H-7.5 C-590cc ¥900



515 75 035  
色打ち 石目 4.2 丼  
D-13 H-7.5 C-590cc ¥900



515 56 035  
白刷毛唐津 石目 4.2 丼  
D-13 H-7.5 C-590cc ¥900



515 64 035  
あけぼの 石目 4.2 丼  
D-13 H-7.5 C-590cc ¥900

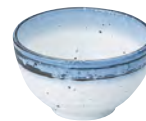

515 28 035  
なごり雪 石目 4.2 丼  
D-13 H-7.5 C-590cc ¥900



515 33 035  
彗星 石目 4.2 丼  
D-13 H-7.5 C-590cc ¥950



515 82 035  
刷毛時雨 石目 4.2 丼  
D-13 H-7.5 C-590cc ¥900



515 32 035  
吹雪 石目 4.2 丼  
D-13 H-7.5 C-590cc ¥950

## けずり十草 4.2 丼



529 39 023  
金華 けずり十草 4.2 丼  
D-12.5 H-8.3 C-540cc ¥950



529 21 023  
東風 けずり十草 4.2 丼  
D-12.5 H-8.3 C-540cc ¥950



529 82 023  
刷毛時雨 けずり十草 4.2 丼  
D-12.5 H-8.3 C-540cc ¥950



529 32 023  
吹雪 けずり十草 4.2 丼  
D-12.5 H-8.3 C-540cc ¥950

## 石目 4.0 丼



515 67 036  
ふる里 石目 4.0 丼  
D-12.2 H-7.2 C-480cc ¥750



515 22 036  
粉引ライン 石目 4.0 丼  
D-12.2 H-7.2 C-480cc ¥750



515 75 036  
色打ち 石目 4.0 丼  
D-12.2 H-7.2 C-480cc ¥750



515 24 036  
銀河 石目 4.0 丼  
D-12.2 H-7.2 C-480cc ¥700



515 66 036  
白露 石目 4.0 丼  
D-12.2 H-7.2 C-480cc ¥750



515 28 036  
なごり雪 石目 4.0 丼  
D-12.2 H-7.2 C-480cc ¥750



515 33 036  
彗星 石目 4.0 丼  
D-12.2 H-7.2 C-480cc ¥800



515 82 036  
刷毛時雨 石目 4.0 丼  
D-12.2 H-7.2 C-480cc ¥750



515 21 036  
東風 石目 4.0 丼  
D-12.2 H-7.2 C-480cc ¥700



515 39 036  
金華 石目 4.0 丼  
D-12.2 H-7.2 C-480cc ¥750



515 32 036  
吹雪 石目 4.0 丼  
D-12.2 H-7.2 C-480cc ¥800



515 38 036  
山がすみ 石目 4.0 丼  
D-12.2 H-7.2 C-480cc ¥700

## 小 丼



545 26 033  
ローゼ 小丼  
D-12.2 H-7.3 C-505cc ¥950



545 27 033  
若草 小丼  
D-12.2 H-7.3 C-505cc ¥950



545 88 033  
月の香 小丼  
D-12.2 H-7.3 C-505cc ¥950

## けずり小 丼



529 00 050  
白 けずり小丼  
D-11.4 H-7.3 C-360cc ¥750



529 31 050  
星空 けずり小丼  
D-11.4 H-7.3 C-360cc ¥750



529 38 050  
山がすみ けずり小丼  
D-11.4 H-7.3 C-360cc ¥750



529 21 050  
東風 けずり小丼  
D-11.4 H-7.3 C-360cc ¥750



529 32 050  
吹雪 けずり小丼  
D-11.4 H-7.3 C-360cc ¥750





■刷毛時雨 石目 4.0井 ■白翔 スタック 2連皿 ■ブラック 22.5cm四角木目箸

## 石目 3.6井



515 00 037  
白 石目 3.6井  
D-11 H-6.2 C-335cc ¥600



515 20 037  
新粉引 石目 3.6井  
D-11 H-6.2 C-335cc ¥600



515 29 037  
ゆず白陽 石目 3.6井  
D-11 H-6.2 C-335cc ¥600



515 35 037  
ゆず黒耀 石目 3.6井  
D-11 H-6.2 C-335cc ¥600



515 38 037  
山がすみ 石目 3.6井  
D-11 H-6.2 C-335cc ¥600



515 39 037  
金華 石目 3.6井  
D-11 H-6.2 C-335cc ¥650



515 24 037  
銀河 石目 3.6井  
D-11 H-6.2 C-335cc ¥600



515 21 037  
東風 石目 3.6井  
D-11 H-6.2 C-335cc ¥600



515 82 037  
刷毛時雨 石目 3.6井  
D-11 H-6.2 C-335cc ¥650



515 32 037  
吹雪 石目 3.6井  
D-11 H-6.2 C-335cc ¥650

## リップル碗 大



531 94 069  
花の舞 リップル碗 大  
D-13.5 H-7.6  
C-515cc ¥1,000



531 84 069  
波の舞 リップル碗 大  
D-13.5 H-7.6  
C-515cc ¥1,000



531 74 069  
風の舞 リップル碗 大  
D-13.5 H-7.6  
C-515cc ¥1,000



531 34 069  
雪の舞 リップル碗 大  
D-13.5 H-7.6  
C-515cc ¥1,000



531 39 069  
金華 リップル碗 大  
D-13.5 H-7.6  
C-515cc ¥1,000

# 飯碗

## 飯碗・茶碗



569 00 028  
白虎 4.0飯碗  
D-12 H-6.4  
C-370cc ¥1,200



569 31 028  
玄武 4.0飯碗  
D-12 H-6.4  
C-370cc ¥1,300



569 41 028  
朱雀 4.0飯碗  
D-12 H-6.4  
C-370cc ¥1,300



538 00 020  
白涼 飯碗  
D-11 H-5.9  
C-320cc ¥1,000



538 71 020  
静寂 飯碗  
D-11 H-5.9  
C-320cc ¥1,000



538 31 020  
漆黒 飯碗  
D-11 H-5.9  
C-320cc ¥1,000



545 26 030  
ローゼ 飯碗  
D-11.8 H-6.4 C-320cc  
¥900



545 27 030  
若草 飯碗  
D-11.8 H-6.4 C-320cc  
¥900



545 88 030  
月の香 飯碗  
D-11.8 H-6.4 C-320cc  
¥900



567 81 133  
藍七宝 飯碗  
D-12.3 H-6.5 C-380cc  
¥1,200



567 82 133  
藍波花 飯碗  
D-12.3 H-6.5 C-380cc  
¥1,200



567 83 133  
藍格子 飯碗  
D-12.3 H-6.5 C-380cc  
¥1,200



567 84 133  
藍花 飯碗  
D-12.3 H-6.5 C-380cc  
¥1,200



530 31 030  
黒洋 リップル茶碗  
D-11.4 H-6.3 C-340cc  
¥800



530 79 030  
銀彩ブルー リップル茶碗  
D-11.4 H-6.3 C-340cc  
¥800



530 94 030  
花の舞 リップル茶碗  
D-11.4 H-6.3 C-340cc  
¥850



530 84 030  
波の舞 リップル茶碗  
D-11.4 H-6.3 C-340cc  
¥850



530 74 030  
風の舞 リップル茶碗  
D-11.4 H-6.3 C-340cc  
¥850



530 34 030  
雪の舞 リップル茶碗  
D-11.4 H-6.3 C-340cc  
¥850



530 81 030  
藍日傘 リップル茶碗  
D-11.4 H-6.3 C-340cc  
¥800

## 飯器



510 27 035  
益子ツタ 飯器  
D-13 H-7.8 C-595cc ¥900



510 77 035  
グリーン志野 飯器  
D-13 H-7.8 C-595cc ¥900



510 61 035  
美濃伊賀 飯器  
D-13 H-7.8 C-595cc ¥900



510 93 035  
錦天目 飯器  
D-13 H-7.8 C-595cc ¥900



510 08 035  
タイスキ 飯器  
D-13 H-7.8 C-595cc ¥1,000

## ころころ碗



510 01 050  
ねーじゅ ころころ碗  
D-10.6 H-7  
C-345cc ¥800



510 31 050  
黒洋 ころころ碗  
D-10.6 H-7  
C-345cc ¥800



510 38 050  
山がすみ ころころ碗  
D-10.6 H-7  
C-345cc ¥800



510 79 050  
銀彩ブルー ころころ碗  
D-10.6 H-7  
C-345cc ¥800



510 35 050  
志野化粧 ころころ碗  
D-10.6 H-7  
C-345cc ¥800



510 66 050  
白露 ころころ碗  
D-10.6 H-7  
C-345cc ¥800



## 鯛茶 身



510 33 031  
天目 鯛茶 身  
D-15.1 H-6.7  
C-500cc ¥800



510 68 031  
錆丸紋 鯛茶 身  
D-15.1 H-6.7  
C-500cc ¥800



510 86 031  
青オリベスキ 鯛茶 身  
D-15.1 H-6.7  
C-500cc ¥800



510 27 031  
益子ツタ 鯛茶 身  
D-15.1 H-6.7  
C-500cc ¥800



510 26 031  
益子幸梅 鯛茶 身  
D-15.1 H-6.7  
C-500cc ¥800



510 06 031  
茶色唐草 鯛茶 身  
D-15.1 H-6.7  
C-500cc ¥800



510 77 031  
グリーン志野 鯛茶 身  
D-15.1 H-6.7  
C-500cc ¥800



510 61 031  
美濃伊賀 鯛茶 身  
D-15.1 H-6.7  
C-500cc ¥800



510 93 031  
錦天目 鯛茶 身  
D-15.1 H-6.7  
C-500cc ¥800



510 29 031  
点一引 鯛茶 身  
D-15.1 H-6.7  
C-500cc ¥800

## 串皿

### 串皿 小



516 20 012  
新粉引 串皿 小  
L-16.8 S-11.1 H-2 ¥1,100



516 31 012  
星空 串皿 小  
L-16.8 S-11.1 H-2 ¥1,100



516 38 012  
山がすみ 串皿 小  
L-16.8 S-11.1 H-2 ¥1,100



516 36 012  
新彩雲 串皿 小  
L-16.8 S-11.1 H-2 ¥1,100



516 39 012  
金華 串皿 小  
L-16.8 S-11.1 H-2 ¥1,100

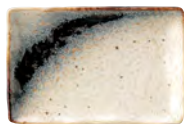

516 24 012  
銀河 串皿 小  
L-16.8 S-11.1 H-2 ¥1,100



516 62 012  
明志野 串皿 小  
L-16.8 S-11.1 H-2 ¥1,100



516 32 012  
吹雪 串皿 小  
L-16.8 S-11.1 H-2 ¥1,100

### 串皿 大



516 20 011  
新粉引 串皿 大  
L-21.4 S-13.5 H-2.1 ¥1,400



516 31 011  
星空 串皿 大  
L-21.4 S-13.5 H-2.1 ¥1,400



516 38 011  
山がすみ 串皿 大  
L-21.4 S-13.5 H-2.1 ¥1,500



516 36 011  
新彩雲 串皿 大  
L-21.4 S-13.5 H-2.1 ¥1,500



516 39 011  
金華 串皿 大  
L-21.4 S-13.5 H-2.1 ¥1,500

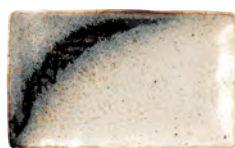

516 24 011  
銀河 串皿 大  
L-21.4 S-13.5 H-2.1 ¥1,500



516 62 011  
明志野 串皿 大  
L-21.4 S-13.5 H-2.1 ¥1,500



516 32 011  
吹雪 串皿 大  
L-21.4 S-13.5 H-2.1 ¥1,500

## 珍味・小鉢



■銀杏 黄小鉢 ■花笑み 黄緑 7.5cmボウル ■紅葉 赤 浅鉢 ■桔梗 白小鉢 小

## 小鉢



563 00 084  
紅葉 白小鉢  
D-7.9 H-2.9 ¥850

松花堂  
9,11 仕切り対応



563 40 084  
紅葉 赤小鉢  
D-7.9 H-2.9 ¥900

松花堂  
9,11 仕切り対応



563 50 084  
紅葉 橙小鉢  
D-7.9 H-2.9 ¥900

松花堂  
9,11 仕切り対応



563 60 084  
紅葉 黄小鉢  
D-7.9 H-2.9 ¥900

松花堂  
9,11 仕切り対応



564 00 002  
八角 白小鉢  
D-7.8 H-3.3 ¥800

松花堂  
9,11 仕切り対応



564 65 002  
八角 黄小鉢  
D-7.8 H-3.3 ¥900

松花堂  
9,11 仕切り対応



563 00 086  
銀杏 白小鉢  
L-11.1 S-10.2 H-3.2 ¥1,100

松花堂 3,4,6,11 仕切り対応



563 40 086  
銀杏 赤小鉢  
L-11.1 S-10.2 H-3.2 ¥1,100

松花堂 3,4,6,11 仕切り対応



563 50 086  
銀杏 橙小鉢  
L-11.1 S-10.2 H-3.2 ¥1,100

松花堂 3,4,6,11 仕切り対応



563 60 086  
銀杏 黄小鉢  
L-11.1 S-10.2 H-3.2 ¥1,100

松花堂 3,4,6,11 仕切り対応



564 00 042  
桜雲 白小鉢  
D-9.7 H-3.9 ¥1,000

松花堂  
3,4,6,11 仕切り対応



564 45 042  
桜雲 ピンク小鉢  
D-9.7 H-3.9 ¥1,100

松花堂  
3,4,6,11 仕切り対応



564 88 042  
桜雲 紫小鉢  
D-9.7 H-3.9 ¥1,100

松花堂  
3,4,6,11 仕切り対応



563 00 024  
桜 白小鉢  
D-7.4 H-2.9 ¥800

松花堂  
9,11 仕切り対応



563 45 024  
桜 桃色小鉢  
D-7.4 H-2.9 ¥900

松花堂  
9,11 仕切り対応



563 00 005  
桔梗 白小鉢 小  
D-7.3 H-3.4 ¥800

松花堂  
9,11 仕切り対応



563 88 005  
桔梗 紫小鉢 小  
D-7.3 H-3.4 ¥900

松花堂  
9,11 仕切り対応

## 深皿



563 00 041  
椿 白 深皿 大  
D-13.3 H-3.3 ¥1,100



563 00 042  
椿 白 深皿 小  
D-11.2 H-3.4 ¥1,000  
松花堂 3,4,6,11 仕切り対応



563 40 041  
椿 赤 深皿 大  
D-13.3 H-3.3 ¥1,400



563 40 042  
椿 赤 深皿 小  
D-11.2 H-3.4 ¥1,300  
松花堂 3,4,6,11 仕切り対応



## 浅鉢



563 00 081  
紅葉 白 浅鉢  
D-12.1 H-3.2 ¥1,100  
松花堂 3,4,6,11 仕切り対応



563 40 081  
紅葉 赤 浅鉢  
D-12.1 H-3.2 ¥1,200  
松花堂 3,4,6,11 仕切り対応



563 50 081  
紅葉 橙 浅鉢  
D-12.1 H-3.2 ¥1,200  
松花堂 3,4,6,11 仕切り対応



563 60 081  
紅葉 黄 浅鉢  
D-12.1 H-3.2 ¥1,200  
松花堂 3,4,6,11 仕切り対応



563 80 090  
朝顔 浅鉢  
D-11 H-3.5 ¥1,100  
松花堂 3,4,6,11 仕切り対応



563 00 021  
桜 白 浅鉢  
D-11.4 H-3.4 ¥1,000  
松花堂 3,4,6,11 仕切り対応



563 45 021  
桜 桃色 浅鉢  
D-11.4 H-3.4 ¥1,100  
松花堂 3,4,6,11 仕切り対応



563 00 065  
花芙蓉 白 浅鉢  
D-10.3 H-3.4 ¥1,000  
松花堂 3,4,6,11 仕切り対応



563 81 065  
花芙蓉 水色 浅鉢  
D-10.3 H-3.4 ¥1,100  
松花堂 3,4,6,11 仕切り対応



560 80 036  
花笑み 青白 13.5cm浅鉢  
D-13.4 H-4.2 ¥1,300



563 00 001  
桔梗 白 浅鉢 大  
D-11.1 H-3.5 ¥1,000  
松花堂 3,4,6,11 仕切り対応



563 00 002  
桔梗 白 浅鉢 小  
D-10.5 H-3.5 ¥900  
松花堂 3,4,6,11 仕切り対応



563 88 001  
桔梗 紫 浅鉢 大  
D-11.1 H-3.5 ¥1,100  
松花堂 3,4,6,11 仕切り対応



563 88 002  
桔梗 紫 浅鉢 小  
D-10.5 H-3.5 ¥1,000  
松花堂 3,4,6,11 仕切り対応

## 小皿



563 00 031  
木の葉 白 小皿  
L-11.9 S-10 H-2.7 ¥1,000  
松花堂 3,4,6,11 仕切り対応



563 75 031  
木の葉 黄緑 小皿  
L-11.9 S-10 H-2.7 ¥1,100  
松花堂 3,4,6,11 仕切り対応



563 00 022  
桜 白 小皿  
D-12.5 H-2.7 ¥1,000



563 45 022  
桜 桃色 小皿  
D-12.5 H-2.7 ¥1,100



563 00 012  
蓮 白 小皿  
D-11.4 H-2.4 ¥1,000  
松花堂 3,4,6,11 仕切り対応



563 88 012  
蓮 紫 小皿  
D-11.4 H-2.4 ¥1,100  
松花堂 3,4,6,11 仕切り対応



590 00 015  
白 11cmハート皿  
L-11.3 S-11 H-3.3 ¥750  
松花堂 3,4,6,11 仕切り対応



590 00 017  
白 7cmハート皿  
L-7.2 S-7.2 H-2.1 ¥600  
松花堂 9,11 仕切り対応



503 00 082  
白 強化フルーツ皿  
D-14.1 H-2.7 ¥900  
強化磁器



509 00 098  
フレスコ ナッツ小皿  
L-8.9 S-7.8 H-2.1 ¥500

## ボウル



560 00 023  
花笑み 白 10.5cmボウル  
D-10.3 H-3.8 ¥1,100  
松花堂 3,4,6,11 仕切り対応



560 00 026  
花笑み 白 7.5cmボウル  
D-7.4 H-3.3 ¥850  
松花堂 9,11 仕切り対応



560 75 023  
花笑み 黄緑 10.5cmボウル  
D-10.3 H-3.8 ¥1,100  
松花堂 3,4,6,11 仕切り対応



560 75 026  
花笑み 黄緑 7.5cmボウル  
D-7.4 H-3.3 ¥850  
松花堂 9,11 仕切り対応



590 00 000  
白 11cm片口ボウル  
L-11 S-8.2 H-5.7 C-135cc ¥1,200



590 00 001  
白 9.5cm片口ボウル  
L-9.6 S-6.7 H-5.3 C-95cc ¥1,000



509 00 090  
6.5cmスクエアスタックボウル  
D-6.8 H-2.8 ¥900

## 湯呑・フリーカップ

### 湯呑



569 00 071  
白虎 湯呑  
D-7.7 H-8.4  
C-220cc ¥950



569 31 071  
玄武 湯呑  
D-7.7 H-8.4  
C-220cc ¥1,000



569 41 071  
朱雀 湯呑  
D-7.7 H-8.4  
C-220cc ¥1,000



538 00 021  
白涼 湯呑  
D-7.5 H-7.6  
C-185cc ¥900



538 71 021  
静寂 湯呑  
D-7.5 H-7.6  
C-185cc ¥900



538 31 021  
漆黑 湯呑  
D-7.5 H-7.6  
C-185cc ¥900



545 26 067  
ローゼ 湯呑  
D-7.8 H-6  
C-160cc ¥600



545 27 067  
若草 湯呑  
D-7.8 H-6  
C-160cc ¥600



545 88 067  
月の香 湯呑  
D-7.8 H-6  
C-160cc ¥600

### リップル湯呑



530 94 067  
花の舞 リップル湯呑  
D-7.1 H-8.2 C-195cc ¥850



530 84 067  
波の舞 リップル湯呑  
D-7.1 H-8.2 C-195cc ¥850



530 74 067  
風の舞 リップル湯呑  
D-7.1 H-8.2 C-195cc ¥850



530 34 067  
雪の舞 リップル湯呑  
D-7.1 H-8.2 C-195cc ¥850

### 長湯呑



545 26 068  
ローゼ 長湯呑  
D-6.8 H-8 C-185cc ¥800



545 27 068  
若草 長湯呑  
D-6.8 H-8 C-185cc ¥800



545 88 068  
月の香 長湯呑  
D-6.8 H-8 C-185cc ¥800

### リップルフリーカップ



531 11 075  
渚 リップルフリーカップ  
D-8.5 H-10.8 C-305cc ¥850



531 31 075  
黒洋 リップルフリーカップ  
D-8.5 H-10.8 C-305cc ¥850



531 79 075  
銀彩ブルー リップルフリーカップ  
D-8.5 H-10.8 C-305cc ¥900



531 64 075  
あけぼの リップルフリーカップ  
D-8.5 H-10.8 C-305cc ¥900



531 28 075  
なごり雪 リップルフリーカップ  
D-8.5 H-10.8 C-305cc ¥900



# 薬味

## 薬味皿



※そば猪口と 3.0 薬味皿は  
セット可能です。



500 79 091  
銀彩ブルー 2.6薬味皿  
D-8 H-2.9 ¥500



500 21 091  
東風 2.6薬味皿  
D-8 H-2.9 ¥500



500 35 091  
志野化粧 2.6薬味皿  
D-8 H-2.9 ¥500



500 36 091  
宝天 2.6薬味皿  
D-8 H-2.9 ¥600



500 20 091  
新粉引 2.6薬味皿  
D-8 H-2.9 ¥500



500 77 091  
グリーン志野 2.6薬味皿  
D-8 H-2.9 ¥500



500 61 091  
美濃伊賀 2.6薬味皿  
D-8 H-2.9 ¥500



500 38 091  
山がすみ 2.6薬味皿  
D-8 H-2.9 ¥500



500 39 091  
金華 2.6薬味皿  
D-8 H-2.9 ¥500



500 22 091  
粉引ライン 2.6薬味皿  
D-8 H-2.9 ¥500



500 24 091  
銀河 2.6薬味皿  
D-8 H-2.9 ¥500



500 00 091  
白翔 2.6薬味皿  
D-8 H-2.9 ¥550



510 33 090  
彗星 3.0薬味皿  
D-8.6 H-1.9 ¥550



510 20 090  
新粉引 3.0薬味皿  
D-8.6 H-1.9 ¥550



510 77 090  
グリーン志野 3.0薬味皿  
D-8.6 H-1.9 ¥550



510 61 090  
美濃伊賀 3.0薬味皿  
D-8.6 H-1.9 ¥550



510 38 090  
山がすみ 3.0薬味皿  
D-8.6 H-1.9 ¥550



510 39 090  
金華 3.0薬味皿  
D-8.6 H-1.9 ¥550



510 22 090  
粉引ライン 3.0薬味皿  
D-8.6 H-1.9 ¥550



510 24 090  
銀河 3.0薬味皿  
D-8.6 H-1.9 ¥550



510 07 090  
呉須ライン 3.0薬味皿  
D-8.6 H-1.9 ¥550



510 08 090  
青白呉須ライン 3.0薬味皿  
D-8.6 H-1.9 ¥550

## スタック 2連皿



510 80 002  
水面 スタック 2連皿  
L-11.7 S-7.2 H-2.4  
¥1,200



510 20 002  
新粉引 スタック 2連皿  
L-11.7 S-7.2 H-2.4  
¥1,200



510 34 002  
宝天 スタック 2連皿  
L-11.7 S-7.2 H-2.4  
¥1,300



510 61 002  
美濃伊賀 スタック 2連皿  
L-11.7 S-7.2 H-2.4  
¥1,300



510 38 002  
山がすみ スタック 2連皿  
L-11.7 S-7.2 H-2.4  
¥1,300



510 39 002  
金華 スタック 2連皿  
L-11.7 S-7.2 H-2.4  
¥1,300



510 31 002  
宮月 スタック 2連皿  
L-11.7 S-7.2 H-2.4  
¥1,300



510 24 002  
銀河 スタック 2連皿  
L-11.7 S-7.2 H-2.4  
¥1,300



510 21 002  
東風 スタック 2連皿  
L-11.7 S-7.2 H-2.4  
¥1,200

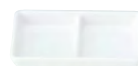

510 00 002  
白翔 スタック 2連皿  
L-11.7 S-7.2 H-2.4  
¥1,100



スタッキング可

## スタック 3連皿



510 80 000 水面 スタック 3連皿  
L-17.7 S-7.3 H-2.5 ¥1,600



510 20 000 新粉引 スタック 3連皿  
L-17.7 S-7.3 H-2.5 ¥1,600



510 34 000 宝天 スタック 3連皿  
L-17.7 S-7.3 H-2.5 ¥1,700



510 61 000 美濃伊賀 スタック 3連皿  
L-17.7 S-7.3 H-2.5 ¥1,700



510 38 000 山がすみ スタック 3連皿  
L-17.7 S-7.3 H-2.5 ¥1,700



510 39 000 金華 スタック 3連皿  
L-17.7 S-7.3 H-2.5 ¥1,700



510 31 000 宮月 スタック 3連皿  
L-17.7 S-7.3 H-2.5 ¥1,700



510 24 000 銀河 スタック 3連皿  
L-17.7 S-7.3 H-2.5 ¥1,700



510 00 000 白翔 スタック 3連皿  
L-17.7 S-7.3 H-2.5 ¥1,500



スタッキング可

# そば／徳利・猪口

## 竹製すのこ

材質：竹

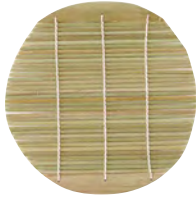

T81 41 094  
丸 16.5cm [CN]  
D-16.4 ¥550



T81 41 095  
丸 19.5cm [CN]  
D-19.5 ¥550



■竹製すのこ 丸 19.5cm ■銀河 1 合徳利 ■銀河 そば猪口 ■銀河 3.0葉味皿

## 1合徳利



510 20 082  
新粉引 1合徳利  
D-5.7 W-8.1 H-7.8  
C-175cc ¥1,600



510 77 082  
グリーン志野 1合徳利  
D-5.7 W-8.1 H-7.8  
C-175cc ¥1,600



510 61 082  
美濃伊賀 1合徳利  
D-5.7 W-8.1 H-7.8  
C-175cc ¥1,600



510 38 082  
山がすみ 1合徳利  
D-5.7 W-8.1 H-7.8  
C-175cc ¥1,600



510 39 082  
金華 1合徳利  
D-5.7 W-8.1 H-7.8  
C-175cc ¥1,600



510 22 082  
粉引ライン 1合徳利  
D-5.7 W-8.1 H-7.8  
C-175cc ¥1,600



510 24 082  
銀河 1合徳利  
D-5.7 W-8.1 H-7.8  
C-175cc ¥1,600



510 07 082  
呉須ライン 1合徳利  
D-5.7 W-8.1 H-7.8  
C-175cc ¥1,600



512 88 087  
古青藍 蕎麦徳利  
D-4.5 W-7.2 H-8.5  
C-190cc ¥1,900

## 2合徳利



510 20 081  
新粉引 2合徳利  
D-7.1 W-8.6 H-10.1 C-300cc ¥2,000



510 38 081  
山がすみ 2合徳利  
D-7.1 W-8.6 H-10.1 C-300cc ¥2,000



510 39 081  
金華 2合徳利  
D-7.1 W-8.6 H-10.1 C-300cc ¥2,000



510 22 081  
粉引ライン 2合徳利  
D-7.1 W-8.6 H-10.1 C-300cc ¥2,000



510 24 081  
銀河 2合徳利  
D-7.1 W-8.6 H-10.1 C-300cc ¥2,000



## 蕎麦猪口



512 81 195  
藍七宝 蕎麦猪口  
D-8.6 H-6.7 C-225cc ¥850



512 82 195  
藍波花 蕎麦猪口  
D-8.6 H-6.7 C-225cc ¥850



512 84 195  
藍花 蕎麦猪口  
D-8.6 H-6.7 C-225cc ¥850



512 83 195  
藍格子 蕎麦猪口  
D-8.6 H-6.7 C-225cc ¥850



511 33 095  
彗星 そば猪口  
D-8.3 H-6.1 C-185cc ¥650



511 20 095  
新粉引 そば猪口  
D-8.3 H-6.1 C-185cc ¥650



511 77 095  
グリーン志野 そば猪口  
D-8.3 H-6.1 C-185cc ¥650



511 61 095  
美濃伊賀 そば猪口  
D-8.3 H-6.1 C-185cc ¥650



511 38 095  
山がすみ そば猪口  
D-8.3 H-6.1 C-185cc ¥650



511 39 095  
金華 そば猪口  
D-8.3 H-6.1 C-185cc ¥650



511 22 095  
粉引ライン そば猪口  
D-8.3 H-6.1 C-185cc ¥650



511 24 095  
銀河 そば猪口  
D-8.3 H-6.1 C-185cc ¥650



511 21 095  
東風 そば猪口  
D-8.3 H-6.1 C-185cc ¥650



545 26 095  
ローゼ そば猪口  
D-8.8 H-6.4 C-210cc ¥700



545 27 095  
若草 そば猪口  
D-8.8 H-6.4 C-210cc ¥700



545 88 095  
月の香 そば猪口  
D-8.8 H-6.4 C-210cc ¥700

## 切立そば猪口



511 84 094  
染付雲 切立そば猪口  
D-8.4 H-5.9 C-180cc ¥650



511 07 094  
呉須ライン 切立そば猪口  
D-8.4 H-5.9 C-180cc ¥650



511 09 094  
豆しぼり 切立そば猪口  
D-8.4 H-5.9 C-180cc ¥650



511 76 094  
やっこ 切立そば猪口  
D-8.4 H-5.9 C-180cc ¥650



511 45 094  
さくら 切立そば猪口  
D-8.4 H-5.9 C-180cc ¥650



511 89 094  
染付十草 切立そば猪口  
D-8.4 H-5.9 C-180cc ¥650



511 17 094  
唐草 切立そば猪口  
D-8.4 H-5.9 C-180cc ¥650



511 73 094  
ストライプ 切立そば猪口  
D-8.4 H-5.9 C-180cc ¥650



511 08 094  
水輪 切立そば猪口  
D-8.4 H-5.9 C-180cc ¥650



511 72 094  
松竹梅 切立そば猪口  
D-8.4 H-5.9 C-180cc ¥650



511 71 094  
網 切立そば猪口  
D-8.4 H-5.9 C-180cc ¥650



511 80 094  
流水 切立そば猪口  
D-8.4 H-5.9 C-180cc ¥650



511 78 094  
タコ唐草 切立そば猪口  
D-8.4 H-5.9 C-180cc ¥650



511 79 094  
めだか 切立そば猪口  
D-8.4 H-5.9 C-180cc ¥650



511 70 094  
格子 切立そば猪口  
D-8.4 H-5.9 C-180cc ¥650

## 抹茶・碗



■雪花 石目 4.2并 ■茶筌 百本立

## 抹茶



515 41 035  
雪花 石目 4.2并  
D-13 H-7.5 C-590cc  
¥1,400



515 43 035  
墨飾 石目 4.2并  
D-13 H-7.5 C-590cc  
¥1,400



515 46 035  
秋水 石目 4.2并  
D-13 H-7.5 C-590cc  
¥1,400



515 47 035  
翠雨 石目 4.2并  
D-13 H-7.5 C-590cc  
¥1,400



515 49 035  
橘花 石目 4.2并  
D-13 H-7.5 C-590cc  
¥1,400

材質：竹



T81 42 002  
茶筌 百本立 [CN]  
D-6 H-10.5 ¥3,800



T81 42 005  
茶筌 八十本立 [CN]  
D-6 H-10.5 ¥3,700



T81 42 008  
茶筌 野点 [CN]  
D-5 H-8.5 ¥3,500



C99 42 041  
茶さじ (長) [CN]  
L-18 ¥800



C99 42 044  
茶さじ (短) [CN]  
L-12.5 ¥700

## 碗

材質：耐熱 ABS 樹脂



T48 61 020 鎗茶 4.0平筋飯碗  
D-12.2 H-7 C-490cc ¥2,600



T48 61 022 鎗茶 3.6丸型汁碗  
D-10.9 H-6.9 C-390cc ¥2,200



T48 61 021 鎗茶 3.6亀甲汁碗  
D-10.9 H-7.2 C-380cc ¥2,200



## かすみ



561 00 082  
白 1合德利  
D-3.1 W-6.9 H-12 C-165cc  
¥1,900



561 80 082  
青白 1合德利  
D-3.1 W-6.9 H-12 C-165cc  
¥1,900



561 70 082  
山藍 1合德利  
D-3.1 W-6.9 H-12 C-165cc  
¥1,900



561 71 082  
緑 1合德利  
D-3.1 W-6.9 H-12 C-165cc  
¥1,900



561 30 082  
黒 1合德利  
D-3.1 W-6.9 H-12 C-165cc  
¥1,900



561 45 082  
さくら 1合德利  
D-3.1 W-6.9 H-12 C-165cc  
¥1,900



561 65 082  
黄 1合德利  
D-3.1 W-6.9 H-12 C-165cc  
¥1,900



561 00 056  
白 ぐい呑み  
D-5.5 H-4  
C-40cc ¥700



561 80 056  
青白 ぐい呑み  
D-5.5 H-4  
C-40cc ¥700



561 70 056  
山藍 ぐい呑み  
D-5.5 H-4  
C-40cc ¥700



561 71 056  
緑 ぐい呑み  
D-5.5 H-4  
C-40cc ¥700



561 30 056  
黒 ぐい呑み  
D-5.5 H-4  
C-40cc ¥700



561 45 056  
さくら ぐい呑み  
D-5.5 H-4  
C-40cc ¥700



561 65 056  
黄 ぐい呑み  
D-5.5 H-4  
C-40cc ¥700

## 白涼

## 静寂

## 漆黒



538 00 082  
1合德利  
D-3.5 W-6.9 H-11.8 C-185cc ¥1,800



538 71 082  
1合德利  
D-3.5 W-6.9 H-11.8 C-185cc ¥1,800



538 31 082  
1合德利  
D-3.5 W-6.9 H-11.8 C-185cc ¥1,800



538 00 010  
盃  
D-5.9 H-3.5 C-50cc ¥750



538 71 010  
盃  
D-5.9 H-3.5 C-50cc ¥750



538 31 010  
盃  
D-5.9 H-3.5 C-50cc ¥750

# レンゲ・スプーン



501 00 090 白翔 レンゲ  
L-13.8 S-4.6 H-4.8 ¥550

501 00 095 白翔 レンゲ台  
L-9.3 S-5.6 H-2.2 ¥650



501 20 090 新粉引 レンゲ  
L-13.8 S-4.6 H-4.8 ¥650



501 30 090 黒 レンゲ  
L-13.8 S-4.6 H-4.8 ¥650



501 40 090 赤 レンゲ  
L-13.8 S-4.6 H-4.8 ¥750

## 強化磁器



501 00 096 白 ストップレンゲ  
L-14.2 S-4.4 H-4.2 ¥750



501 20 096 新粉引 ストップレンゲ  
L-14.2 S-4.4 H-4.2 ¥850



501 30 096 黒 ストップレンゲ  
L-14.2 S-4.4 H-4.2 ¥850



501 40 096 赤 ストップレンゲ  
L-14.2 S-4.4 H-4.2 ¥1,100



501 00 091 白 フックレンゲ  
L-15.2 S-4.9 H-5.7 ¥700



501 20 091 新粉引 フックレンゲ  
L-15.2 S-4.9 H-5.7 ¥750



501 30 091 黒 フックレンゲ  
L-15.2 S-4.9 H-5.7 ¥750



501 40 091 赤 フックレンゲ  
L-15.2 S-4.9 H-5.7 ¥950



501 00 098  
白 雑炊ロングスプーン  
L-16.3 S-4.4 H-7.6 ¥750



501 20 098  
新粉引 雑炊ロングスプーン  
L-16.3 S-4.4 H-7.6 ¥850



501 30 098  
黒 雑炊ロングスプーン  
L-16.3 S-4.4 H-7.6 ¥850



501 40 098  
赤 雑炊ロングスプーン  
L-16.3 S-4.4 H-7.6 ¥1,100



501 00 087  
白 ディナースプーン  
L-16.9 S-3.1 H-6 ¥850



501 30 087  
黒 ディナースプーン  
L-16.9 S-3.1 H-6 ¥1,000



501 40 087  
赤 ディナースプーン  
L-16.9 S-3.1 H-6 ¥1,200



501 00 088  
白 デザートスプーン  
L-14.1 S-2.4 H-4.5 ¥600



501 30 088  
黒 デザートスプーン  
L-14.1 S-2.4 H-4.5 ¥700



501 40 088  
赤 デザートスプーン  
L-14.1 S-2.4 H-4.5 ¥850



501 00 086  
白 ハンディースプーン  
L-16.7 S-3.3 H-7 ¥1,200



501 30 086  
黒 ハンディースプーン  
L-16.7 S-3.3 H-7 ¥1,300



501 40 086  
赤 ハンディースプーン  
L-16.7 S-3.3 H-7 ¥1,600





薄くて細い、食べやすいサイズになっています。



■白 ハンディースプーン

強化磁器



501 00 094  
白 スープスプーン 小  
L-14.6 S-4.3 H-6.1 ¥750



501 20 094  
新粉引 スープスプーン 小  
L-14.6 S-4.3 H-6.1 ¥850



501 30 094  
黒 スープスプーン 小  
L-14.6 S-4.3 H-6.1 ¥850



501 40 094  
赤 スープスプーン 小  
L-14.6 S-4.3 H-6.1 ¥1,000



501 00 092  
白 スープスプーン 大  
L-20.4 S-5.3 H-8.5 ¥1,400



501 20 092  
新粉引 スープスプーン 大  
L-20.4 S-5.3 H-8.5 ¥1,400



501 30 092  
黒 スープスプーン 大  
L-20.4 S-5.3 H-8.5 ¥1,500



501 40 092  
赤 スープスプーン 大  
L-20.4 S-5.3 H-8.5 ¥1,800



501 00 099  
白 リゾットスプーン  
L-17 S-4 H-7 ¥850



501 20 099  
新粉引 リゾットスプーン  
L-17 S-4 H-7 ¥900



501 30 099  
黒 リゾットスプーン  
L-17 S-4 H-7 ¥950



501 40 099  
赤 リゾットスプーン  
L-17 S-4 H-7 ¥1,200

# 箸置き

## 桜 さくら



564 00 064 白 箸置き  
D-3.6 H-1 ¥550



564 40 064 赤 箸置き  
D-3.6 H-1 ¥550



564 50 064 橙 箸置き  
D-3.6 H-1 ¥550



564 65 064 黄 箸置き  
D-3.6 H-1 ¥550

## 菖蒲 あやめ



564 00 060 白 箸置き  
L-4.2 S-3.7 H-1  
¥550



564 40 060 赤 箸置き  
L-4.2 S-3.7 H-1  
¥550



564 50 060 橙 箸置き  
L-4.2 S-3.7 H-1  
¥550



564 65 060 黄 箸置き  
L-4.2 S-3.7 H-1  
¥550

## 銀杏 いちょう



564 00 061 白 箸置き  
L-3.9 S-3.5 H-1  
¥550



564 40 061 赤 箸置き  
L-3.9 S-3.5 H-1  
¥550



564 50 061 橙 箸置き  
L-3.9 S-3.5 H-1  
¥550



564 65 061 黄 箸置き  
L-3.9 S-3.5 H-1  
¥550

## 紅葉 もみじ



564 00 063 白 箸置き  
D-3.7 H-1  
¥550



564 40 063 赤 箸置き  
D-3.7 H-1  
¥550



564 50 063 橙 箸置き  
D-3.7 H-1  
¥550



564 65 063 黄 箸置き  
D-3.7 H-1  
¥550

## 牡丹 ぼたん



564 00 062 白 箸置き  
D-3.8 H-1  
¥550



564 40 062 赤 箸置き  
D-3.8 H-1  
¥550



564 50 062 橙 箸置き  
D-3.8 H-1  
¥550



564 65 062 黄 箸置き  
D-3.8 H-1  
¥550

## 藍七宝 あいしっぽう

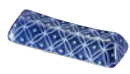

564 81 158 箸置き  
L-5.8 S-2.1 H-1.1 ¥650

## 藍花 あいはな



564 84 158 箸置き  
L-5.8 S-2.1 H-1.1 ¥650

## 青海波 せいかいは



564 84 057 青 扇 箸置き  
L-5.5 S-1.7 H-0.9 ¥600



564 84 058 青 京枕 箸置き  
L-5.8 S-2.1 H-1.1 ¥600

## 矢絰 やがすり



564 85 057 青 扇 箸置き  
L-5.5 S-1.7 H-0.9 ¥600

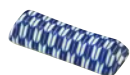

564 85 058 青 京枕 箸置き  
L-5.8 S-2.1 H-1.1 ¥600



564 45 057 赤 扇 箸置き  
L-5.5 S-1.7 H-0.9 ¥600



564 45 058 赤 京枕 箸置き  
L-5.8 S-2.1 H-1.1 ¥600



564 75 057 緑 扇 箸置き  
L-5.5 S-1.7 H-0.9 ¥600

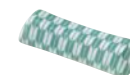

564 75 058 緑 京枕 箸置き  
L-5.8 S-2.1 H-1.1 ¥600

## 細縞 ほそしま



564 81 057 青 扇 箸置き  
L-5.5 S-1.7 H-0.9 ¥600



564 81 058 青 京枕 箸置き  
L-5.8 S-2.1 H-1.1 ¥600



564 48 057 赤 扇 箸置き  
L-5.5 S-1.7 H-0.9 ¥600



564 48 058 赤 京枕 箸置き  
L-5.8 S-2.1 H-1.1 ¥600



564 78 057 緑 扇 箸置き  
L-5.5 S-1.7 H-0.9 ¥600



564 78 058 緑 京枕 箸置き  
L-5.8 S-2.1 H-1.1 ¥600

## 帯組み おびぐみ



564 00 050 白 箸置き  
D-3.8 H-1 ¥550



564 80 050 青白 箸置き  
D-3.8 H-1 ¥550



564 71 050 織部 箸置き  
D-3.8 H-1 ¥550



564 30 050 黒 箸置き  
D-3.8 H-1 ¥550



564 63 050 飴 箸置き  
D-3.8 H-1 ¥550



564 81 050 ブルー 箸置き  
D-3.8 H-1 ¥550



564 45 050 ピンク 箸置き  
D-3.8 H-1 ¥550



564 65 050 イエロー 箸置き  
D-3.8 H-1 ¥550



564 70 050 グリーン 箸置き  
D-3.8 H-1 ¥550



## 千代結び ちよむすび



564 00 051 白 箸置き  
L-4.7 S-3.9 H-1.1 ¥550



564 80 051 青白 箸置き  
L-4.7 S-3.9 H-1.1 ¥550



564 71 051 織部 箸置き  
L-4.7 S-3.9 H-1.1 ¥550



564 30 051 黒 箸置き  
L-4.7 S-3.9 H-1.1 ¥550



564 63 051 飴 箸置き  
L-4.7 S-3.9 H-1.1 ¥550



564 81 051 ブルー 箸置き  
L-4.7 S-3.9 H-1.1 ¥550



564 45 051 ピンク 箸置き  
L-4.7 S-3.9 H-1.1 ¥550



564 65 051 イエロー 箸置き  
L-4.7 S-3.9 H-1.1 ¥550



564 70 051 グリーン 箸置き  
L-4.7 S-3.9 H-1.1 ¥550

## 花衣 はなごろも



564 00 052 白 箸置き  
D-3.8 H-1 ¥550



564 80 052 青白 箸置き  
D-3.8 H-1 ¥550



564 71 052 織部 箸置き  
D-3.8 H-1 ¥550



564 30 052 黒 箸置き  
D-3.8 H-1 ¥550



564 63 052 飴 箸置き  
D-3.8 H-1 ¥550



564 81 052 ブルー 箸置き  
D-3.8 H-1 ¥550



564 45 052 ピンク 箸置き  
D-3.8 H-1 ¥550



564 65 052 イエロー 箸置き  
D-3.8 H-1 ¥550



564 70 052 グリーン 箸置き  
D-3.8 H-1 ¥550

## 福重ね ふくがさね



564 00 053 白 箸置き  
L-5.4 S-1.9 H-1.3 ¥550

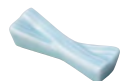

564 80 053 青白 箸置き  
L-5.4 S-1.9 H-1.3 ¥550

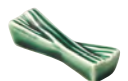

564 71 053 織部 箸置き  
L-5.4 S-1.9 H-1.3 ¥550



564 30 053 黒 箸置き  
L-5.4 S-1.9 H-1.3 ¥550



564 63 053 飴 箸置き  
L-5.4 S-1.9 H-1.3 ¥550



564 81 053 ブルー 箸置き  
L-5.4 S-1.9 H-1.3 ¥550



564 45 053 ピンク 箸置き  
L-5.4 S-1.9 H-1.3 ¥550



564 65 053 イエロー 箸置き  
L-5.4 S-1.9 H-1.3 ¥550



564 70 053 グリーン 箸置き  
L-5.4 S-1.9 H-1.3 ¥550

## 花結い はなゆい



564 00 054 白 箸置き  
L-5.5 S-1.9 H-1.3 ¥550



564 80 054 青白 箸置き  
L-5.5 S-1.9 H-1.3 ¥550



564 71 054 織部 箸置き  
L-5.5 S-1.9 H-1.3 ¥550



564 30 054 黒 箸置き  
L-5.5 S-1.9 H-1.3 ¥550



564 63 054 飴 箸置き  
L-5.5 S-1.9 H-1.3 ¥550



564 81 054 ブルー 箸置き  
L-5.5 S-1.9 H-1.3 ¥550



564 45 054 ピンク 箸置き  
L-5.5 S-1.9 H-1.3 ¥550



564 65 054 イエロー 箸置き  
L-5.5 S-1.9 H-1.3 ¥550



564 70 054 グリーン 箸置き  
L-5.5 S-1.9 H-1.3 ¥550

## 寿山 ことぶきやま



522 00 008 白 箸置き  
L-5.6 S-1.9 H-1.3 ¥550



522 80 008 青白 箸置き  
L-5.6 S-1.9 H-1.3 ¥550



522 71 008 織部 箸置き  
L-5.6 S-1.9 H-1.3 ¥550



522 30 008 黒 箸置き  
L-5.6 S-1.9 H-1.3 ¥550



522 63 008 飴 箸置き  
L-5.6 S-1.9 H-1.3 ¥550



522 08 008 ブルー 箸置き  
L-5.6 S-1.9 H-1.3 ¥550



522 04 008 ピンク 箸置き  
L-5.6 S-1.9 H-1.3 ¥550



522 65 008 イエロー 箸置き  
L-5.6 S-1.9 H-1.3 ¥550



522 70 008 グリーン 箸置き  
L-5.6 S-1.9 H-1.3 ¥550

## テーブル小物



■手毬 蓋付き珍味 ■手毬 醤油さし/受皿 ■手毬 からし入れ ■手毬 ようじ入れ ■からしスプーン

### 手毬 てまり



589 04 001 醤油さし [CN]  
L-9.8 S-6.8 H-7 C-140cc ¥2,500  
589 04 003 受皿 [CN]  
D-9.2 H-1.9 ¥1,100



589 04 004  
ようじ入れ [CN]  
D-4.1 W-5.9 H-5 C-70cc ¥1,300



589 04 005  
からし入れ [CN]  
D-5.2 W-6.7 H-4.1 C-50cc ¥1,500



589 04 086  
蓋付き珍味 [CN]  
D-6 H-4.2 ¥1,900

### 蔦格子 つたこうし



589 07 001 醤油さし [CN]  
L-9.8 S-6.8 H-7 C-140cc ¥2,500  
589 07 003 受皿 [CN]  
D-9.2 H-1.9 ¥1,100



589 07 004  
ようじ入れ [CN]  
D-4.1 W-5.9 H-5 C-70cc ¥1,300



589 07 005  
からし入れ [CN]  
D-5.2 W-6.7 H-4.1 C-50cc ¥1,500



589 07 086  
蓋付き珍味 [CN]  
D-6 H-4.2 ¥1,900

### 青唐草 あおからくさ



589 08 001 醤油さし [CN]  
L-9.8 S-6.8 H-7 C-140cc ¥2,500  
589 08 003 受皿 [CN]  
D-9.2 H-1.9 ¥1,100



589 08 004  
ようじ入れ [CN]  
D-4.1 W-5.9 H-5 C-70cc ¥1,300



589 08 005  
からし入れ [CN]  
D-5.2 W-6.7 H-4.1 C-50cc ¥1,500



589 08 086  
蓋付き珍味 [CN]  
D-6 H-4.2 ¥1,900





■青唐草 ようじ入れ ■青唐草 からし入れ ■からしスプーン ■青唐草 醤油さし/受皿

## 流水 りゅうすい



589 80 001 醤油さし [CN]  
L-9.8 S-6.8 H-7 C-140cc ¥2,500

589 80 003 受皿 [CN]  
D-9.2 H-1.9 ¥1,100



589 80 004 ようじ入れ [CN]  
D-4.1 W-5.9 H-5 C-70cc ¥1,300



589 80 005 からし入れ [CN]  
D-5.2 W-6.7 H-4.1 C-50cc ¥1,500



589 80 086 蓋付き珍味 [CN]  
D-6 H-4.2 ¥1,900

## 風ぐるま かざぐるま



589 24 001 醤油さし [CN]  
L-9.8 S-6.8 H-7 C-140cc ¥2,500

589 24 003 受皿 [CN]  
D-9.2 H-1.9 ¥1,100



589 24 004 ようじ入れ [CN]  
D-4.1 W-5.9 H-5 C-70cc ¥1,300



589 24 005 からし入れ [CN]  
D-5.2 W-6.7 H-4.1 C-50cc ¥1,500



589 24 086 蓋付き珍味 [CN]  
D-6 H-4.2 ¥1,900

## 錦十草 にしきとくさ



589 06 001 醤油さし [CN]  
L-9.8 S-6.8 H-7 C-140cc ¥2,500

589 06 003 受皿 [CN]  
D-9.2 H-1.9 ¥1,100



589 06 004 ようじ入れ [CN]  
D-4.1 W-5.9 H-5 C-70cc ¥1,300



589 06 005 からし入れ [CN]  
D-5.2 W-6.7 H-4.1 C-50cc ¥1,500



589 06 086 蓋付き珍味 [CN]  
D-6 H-4.2 ¥1,900



# 鍋

ステンレス製のIHプレート・陶板セットの取り付けができます。



■彗星 石目 9号鍋 ■彗星 リップルフリーカップ ■彗星 石目深口吞水 ■彗星 4.2ボウル ■彗星 石目 6.0皿 ■木製 杓子



## 金華

きん か



511 39 010	団らん 10号鍋	L-34.9 S-30.3 H-18.5 C-3,900cc	¥13,200
511 39 009	団らん 9号鍋	L-32.4 S-28 H-17 C-3,010cc	¥9,500
511 39 008	団らん 8号鍋	L-28.5 S-25.4 H-15.4 C-2,580cc	¥8,100
511 39 007	団らん 7号鍋	L-25.6 S-22.6 H-12.6 C-1,525cc	¥6,000
511 39 006	団らん 6号鍋	L-22.3 S-19.4 H-11.5 C-1,070cc	¥4,600

I H対応

511 39 080	¥16,200
511 39 079	¥12,500
511 39 078	¥11,100
511 39 077	¥8,600
511 39 076	¥7,100



510 39 086 新香水  
L-13.2 S-12.4 H-4.5 ¥900



515 39 083 石目 3品盛  
L-21 S-8 H-2.8 ¥1,700



515 39 084 石目 2品盛  
L-13.6 S-7.9 H-2.8 ¥1,300

## 明志野

あき し の



511 62 010	団らん 10号鍋	L-34.9 S-30.3 H-18.5 C-3,900cc	¥13,200
511 62 009	団らん 9号鍋	L-32.4 S-28 H-17 C-3,010cc	¥9,500
511 62 008	団らん 8号鍋	L-28.5 S-25.4 H-15.4 C-2,580cc	¥8,100
511 62 007	団らん 7号鍋	L-25.6 S-22.6 H-12.6 C-1,525cc	¥6,000
511 62 006	団らん 6号鍋	L-22.3 S-19.4 H-11.5 C-1,070cc	¥4,600

I H対応

511 62 080	¥16,200
511 62 079	¥12,500
511 62 078	¥11,100
511 62 077	¥8,600
511 62 076	¥7,100

## 山がすみ

やま



510 38 086 新香水  
L-13.2 S-12.4 H-4.5 ¥900

511 38 010	団らん 10号鍋	L-34.9 S-30.3 H-18.5 C-3,900cc	¥13,200
511 38 009	団らん 9号鍋	L-32.4 S-28 H-17 C-3,010cc	¥9,500
511 38 008	団らん 8号鍋	L-28.5 S-25.4 H-15.4 C-2,580cc	¥8,100
511 38 007	団らん 7号鍋	L-25.6 S-22.6 H-12.6 C-1,525cc	¥6,000
511 38 006	団らん 6号鍋	L-22.3 S-19.4 H-11.5 C-1,070cc	¥4,600

I H対応

511 38 080	¥16,200
511 38 079	¥12,500
511 38 078	¥11,100
511 38 077	¥8,600
511 38 076	¥7,100

## 朽葉

くち は



511 36 010	団らん 10号鍋	L-34.9 S-30.3 H-18.5 C-3,900cc	¥13,200
511 36 009	団らん 9号鍋	L-32.4 S-28 H-17 C-3,010cc	¥9,500
511 36 008	団らん 8号鍋	L-28.5 S-25.4 H-15.4 C-2,580cc	¥8,100
511 36 007	団らん 7号鍋	L-25.6 S-22.6 H-12.6 C-1,525cc	¥6,000
511 36 006	団らん 6号鍋	L-22.3 S-19.4 H-11.5 C-1,070cc	¥4,600

I H対応

511 36 080	¥16,200
511 36 079	¥12,500
511 36 078	¥11,100
511 36 077	¥8,600
511 36 076	¥7,100

## 彗星

すい せい



516 33 001 石目深口香水  
L-14.3 S-12.4 H-6 ¥950

512 33 010	石目 10号鍋	L-34.9 S-30.3 H-18.7 C-3,900cc	¥13,200
512 33 009	石目 9号鍋	L-32.4 S-28 H-16.8 C-3,010cc	¥9,500
512 33 008	石目 8号鍋	L-28.5 S-25.4 H-15.6 C-2,540cc	¥8,100
512 33 007	石目 7号鍋	L-25.6 S-22.6 H-13.2 C-1,525cc	¥6,000
512 33 006	石目 6号鍋	L-22.3 S-19.4 H-11.4 C-1,070cc	¥4,600

I H対応

512 33 080	¥16,200
512 33 079	¥12,500
512 33 078	¥11,100
512 33 077	¥8,600
512 33 076	¥7,100

## 銀河

ぎん が



516 24 001 石目深口香水  
L-14.3 S-12.4 H-6 ¥900

512 24 010	石目 10号鍋	L-34.9 S-30.3 H-18.7 C-3,900cc	¥13,200
512 24 009	石目 9号鍋	L-32.4 S-28 H-16.8 C-3,010cc	¥9,500
512 24 008	石目 8号鍋	L-28.5 S-25.4 H-15.6 C-2,540cc	¥8,100
512 24 007	石目 7号鍋	L-25.6 S-22.6 H-13.2 C-1,525cc	¥6,000
512 24 006	石目 6号鍋	L-22.3 S-19.4 H-11.4 C-1,070cc	¥4,600

I H対応

512 24 080	¥16,200
512 24 079	¥12,500
512 24 078	¥11,100
512 24 077	¥8,600
512 24 076	¥7,100

## 東風

こ ち



516 21 000 石目広口香水  
L-14.5 S-13.2 H-5.5 ¥950

512 21 010	石目 10号鍋	L-34.9 S-30.3 H-18.7 C-3,900cc	¥13,200
512 21 009	石目 9号鍋	L-32.4 S-28 H-16.8 C-3,010cc	¥9,500
512 21 008	石目 8号鍋	L-28.5 S-25.4 H-15.6 C-2,540cc	¥8,100
512 21 007	石目 7号鍋	L-25.6 S-22.6 H-13.2 C-1,525cc	¥6,000
512 21 006	石目 6号鍋	L-22.3 S-19.4 H-11.4 C-1,070cc	¥4,600

I H対応

512 21 080	¥16,200
512 21 079	¥12,500
512 21 078	¥11,100
512 21 077	¥8,600
512 21 076	¥7,100

## なごり雪

ゆき



512 28 010	石目 10号鍋	L-34.9 S-30.3 H-18.7 C-3,900cc	¥13,200
512 28 009	石目 9号鍋	L-32.4 S-28 H-16.8 C-3,010cc	¥9,500
512 28 008	石目 8号鍋	L-28.5 S-25.4 H-15.6 C-2,540cc	¥8,100
512 28 007	石目 7号鍋	L-25.6 S-22.6 H-13.2 C-1,525cc	¥6,000
512 28 006	石目 6号鍋	L-22.3 S-19.4 H-11.4 C-1,070cc	¥4,600

I H対応

512 28 080	¥16,200
512 28 079	¥12,500
512 28 078	¥11,100
512 28 077	¥8,600
512 28 076	¥7,100

## 新粉引

しん こ びき



516 20 000  
石目広口香水  
L-14.5 S-13.2 H-5.5 ¥900



516 20 001  
石目深口香水  
L-14.3 S-12.4 H-6 ¥900



515 20 083  
石目 3品盛  
L-21 S-8 H-2.8 ¥1,700



515 20 084  
石目 2品盛  
L-13.6 S-7.9 H-2.8 ¥1,300



516 31 001  
石目深口香水  
L-14.3 S-12.4 H-6 ¥900

## 星空

ほし ぞら

## 粉引黒ライン

こ びき ぐろ



516 03 000  
石目広口香水  
L-14.5 S-13.2 H-5.5 ¥950

## 木製杓子

材質：天然木／ウレタン塗装

食器洗浄・乾燥機不可



C80 06 040  
杓子 [CN]  
D-8.6 L-27.5  
¥1,100



C80 06 041  
杓子 1人用  
大 [CN]  
D-7.4 L-21.5  
¥800



C80 06 042  
杓子 1人用  
小 [CN]  
D-6.7 L-19.5  
¥800



# I H 対 応 鍋 の 説 明

## 陶製プレート + ステンレス IHプレート



### 陶製プレート

遠赤外線効果があり、  
鍋底の焦げ付き防止にもなります。

#### 取り付け方

土鍋のクボミにステンレスプレートを敷き、  
その上に陶製プレートを乗せてください。

#### お手入れ方法・注意点

- ◎使用後、ステンレスプレートと陶製プレートを鍋から外して洗ってください。
- ◎ステンレスプレートの汚れが落ちにくい場合は、クレンザー等で汚れを落としてください。  
(陶製プレートは陶器ですので、クレンザー等は使用しないでください。傷が付きます。)
- ◎土鍋本体と一緒によく乾燥させてから収納してください。
- ※取り外しや、洗浄時にプレートを扱うときには手を切らないようご注意ください。
- ※ステンレスプレートが虹色に変色する場合がありますが、体に有害なものではありません。
- ※ステンレスプレートは消耗品ですので、  
変形・破損した場合には、ステンレスプレートを交換してください。

※カタログ上に IH 対応の表記がある上代は、  
こちらの陶製プレート・ステンレスプレート付きでの値段になります。



**511 00 000**  
IH陶板セット 大  
D-18  
¥3,000



**511 00 001**  
IH陶板セット 中  
D-16  
¥2,600



**511 00 002**  
IH陶板セット 小  
D-13.5  
¥2,500

## 山がすみ

やま



513 38 010	10号浅鍋	L-35.5 S-31.6 H-17.8 C-2,965cc	¥11,500
513 38 009	9号浅鍋	L-32.2 S-28.7 H-15.9 C-2,135cc	¥8,500
513 38 008	8号浅鍋	L-29.8 S-26.4 H-14.5 C-1,700cc	¥6,900
513 38 007	7号浅鍋	L-26.3 S-22.9 H-12.3 C-1,085cc	¥5,000
513 38 006	6号浅鍋	L-22.6 S-20.1 H-10.2 C-680cc	¥4,400

## 金華

きん か



513 39 010	10号浅鍋	L-35.5 S-31.6 H-17.8 C-2,965cc	¥11,500
513 39 009	9号浅鍋	L-32.2 S-28.7 H-15.9 C-2,135cc	¥8,500
513 39 008	8号浅鍋	L-29.8 S-26.4 H-14.5 C-1,700cc	¥6,900
513 39 007	7号浅鍋	L-26.3 S-22.9 H-12.3 C-1,085cc	¥5,000
513 39 006	6号浅鍋	L-22.6 S-20.1 H-10.2 C-680cc	¥4,400

## 明志野

あき し の



513 62 010	10号浅鍋	L-35.5 S-31.6 H-17.8 C-2,965cc	¥11,500
513 62 009	9号浅鍋	L-32.2 S-28.7 H-15.9 C-2,135cc	¥8,500
513 62 008	8号浅鍋	L-29.8 S-26.4 H-14.5 C-1,700cc	¥6,900
513 62 007	7号浅鍋	L-26.3 S-22.9 H-12.3 C-1,085cc	¥5,000
513 62 006	6号浅鍋	L-22.6 S-20.1 H-10.2 C-680cc	¥4,400



500 31 002  
11"メタ玉皿  
D-27.5 H-3 ¥2,400



■宮月 スタック 3連皿 ■宮月 11"メタ玉皿



500 31 004  
9 1/2"メタ玉皿  
D-24.2 H-2.7  
¥1,700



500 31 005  
8 1/2"メタ玉皿  
D-21.1 H-2.3  
¥1,300



500 31 006  
7 1/2"メタ玉皿  
D-19 H-2.3  
¥1,100



500 31 007  
6 1/2"メタ玉皿  
D-16.8 H-1.9  
¥950



500 31 009  
6"メタ玉皿  
D-15.2 H-1.8  
¥850



500 31 011  
5 1/2"メタ玉皿  
D-13 H-1.6  
¥800



500 31 043  
9"プラター  
L-23.8 S-17.2 H-2.6 ¥2,200



500 31 044  
8"プラター  
L-21 S-15 H-2.4 ¥1,900



500 31 045  
7"プラター  
L-18.8 S-13.6 H-2.1 ¥1,400



502 31 050  
5.0ライス丼  
D-14.9 H-6.2 C-420cc ¥950



502 31 051  
4.5ライス丼  
D-13.6 H-6 C-340cc ¥850



502 31 052  
4.0ライス丼  
D-11.8 H-5.4 C-270cc ¥800



510 31 070  
茶碗  
D-11.3 H-6.6 C-340cc ¥850



522 31 000  
スタック取皿付 2連皿  
L-22.3 S-8.5 H-2.1 ¥2,100  
スタッキング可



510 31 000  
スタック 3連皿  
L-17.7 S-7.3 H-2.5 ¥1,700  
スタッキング可



510 31 002  
スタック 2連皿  
L-11.7 S-7.2 H-2.4 ¥1,300  
スタッキング可



スタッキング可



# 水面・焼肉

みな も



500 80 042  
10"プラター  
L-26.3 S-18.8 H-2.8 ¥2,400



500 80 043  
9"プラター  
L-23.8 S-17.2 H-2.6 ¥2,100



500 80 044  
8"プラター  
L-21 S-15 H-2.4 ¥1,700



500 80 045  
7"プラター  
L-18.8 S-13.6 H-2.1 ¥1,500



502 80 050  
5.0ライス丼  
D-14.9 H-6.2 C-420cc ¥900



502 80 051  
4.5ライス丼  
D-13.6 H-6 C-340cc ¥800



502 80 052  
4.0ライス丼  
D-11.8 H-5.4 C-270cc ¥750



510 80 000  
スタック 3連皿  
L-17.7 S-7.3 H-2.5 ¥1,600  
スタッキング可



510 80 002  
スタック 2連皿  
L-11.7 S-7.2 H-2.4 ¥1,200  
スタッキング可



スタッキング可



599 31 031  
ビビンバ 大  
D-18 H-8.3 C-1,275cc  
¥2,700

直火  
OK



599 31 032  
ビビンバ 中  
D-16.5 H-7.9 C-1,135cc  
¥2,400

直火  
OK



599 31 033  
ビビンバ 小  
D-15.3 H-7.6 C-780cc  
¥1,800

直火  
OK



A81 20 004  
ビビンバ 受台 (大・中兼用) [VN]  
L-22 S-17.7 H-1.8 ¥3,600  
材質: ラバーウッド



S78 22 032  
鉄製ビビンバ 中 [CN]  
D-16.8 H-8 C-1,350cc  
¥3,800

直火  
OK  
IH  
OK



S78 22 033  
鉄製ビビンバ 小 [CN]  
D-15 H-7.6 C-950cc  
¥3,500

直火  
OK  
IH  
OK



A81 20 005  
ビビンバ 受台 小 [VN]  
L-19 S-15.5 H-1.8 ¥3,200  
材質: ラバーウッド



C81 80 001  
サービストング 大  
L-31 S-3.3 ¥750  
材質: ステンレス



C81 80 003  
サービストング 小  
L-24 S-3.6 ¥500  
材質: ステンレス



S78 22 000  
ビビンバ ハンドル  
(鉄製用) [CN]  
D-13.5 H-4 ¥1,300  
材質: 鋳鉄

# タイスキ

- タイスキ 7.0丸高台皿
- タイスキ 5.0玉淵丼
- タイスキ 深口 5.0丼



500 08 002  
11"メタ玉皿  
D-27.5 H-3 ¥2,300



500 08 004  
9 1/2"メタ玉皿  
D-24.2 H-2.7 ¥1,500



500 08 005  
8 1/2"メタ玉皿  
D-21.1 H-2.3 ¥1,200



500 08 006  
7 1/2"メタ玉皿  
D-19 H-2.3 ¥1,000



500 08 007  
6 1/2"メタ玉皿  
D-16.8 H-1.9 ¥900



500 08 009  
6"メタ玉皿  
D-15.2 H-1.8 ¥850



500 08 011  
5 1/2"メタ玉皿  
D-13 H-1.6 ¥750



519 08 006  
丸 4.0皿  
D-13.1 H-2.3 ¥750



519 08 008  
丸 3.5皿  
D-11.3 H-2.1 ¥650



519 08 010  
丸 3.0皿  
D-10 H-1.9 ¥600



500 08 043  
9"プラター  
L-23.8 S-17.2 H-2.6 ¥2,300



500 08 044  
8"プラター  
L-21 S-15 H-2.4 ¥1,900



500 08 045  
7"プラター  
L-18.8 S-13.6 H-2.1 ¥1,500





501 08 075  
8.0丸高台皿  
D-24.8 H-6.6 ¥3,100



501 08 077  
7.0丸高台皿  
D-21.8 H-6.5 ¥1,800



531 08 053  
リップル 5.0鉢  
D-16.4 H-4.3 ¥950



500 08 082  
4.8玉掬取皿  
D-14.2 H-3 ¥800



502 08 020  
6.8切立丼  
D-20.1 H-7.5 C-880cc  
¥1,700



502 08 021  
6.3切立丼  
D-19.5 H-6.9 C-830cc  
¥1,500



501 08 032  
7.5高台丼  
D-22.9 H-9.1 C-1,715cc ¥3,000



501 08 033  
6.8高台丼  
D-20.8 H-8.3 C-1,310cc ¥2,000



501 08 035  
6.3高台丼  
D-19.1 H-7.7 C-1,055cc ¥1,600



505 08 039  
7.0リム丼  
D-21 H-7.7 C-1,170cc ¥1,900



502 08 037  
5.0玉掬丼  
D-15.7 H-6.2 C-600cc ¥1,600



502 08 039  
3.8玉掬丼  
D-11.8 H-4.4 C-230cc ¥900



527 08 036  
深口 5.5丼  
D-17 H-8.5 C-915cc ¥1,600



527 08 037  
深口 5.0丼  
D-15.4 H-7.7 C-695cc ¥1,400



510 08 035  
飯器  
D-13 H-7.8 C-595cc ¥1,000



502 08 050  
5.0ライス丼  
D-14.9 H-6.2 C-420cc ¥1,000



502 08 051  
4.5ライス丼  
D-13.6 H-6 C-340cc ¥900



500 08 063  
4.0スープ碗  
D-11.6 H-5.8 C-250cc ¥800









507 07 001  
27.5cmディナープレート  
D-27.4 H-3.3 ID-19.3  
¥1,900

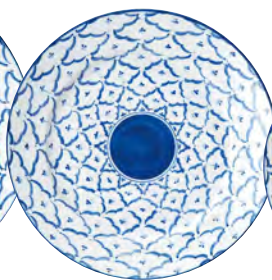

507 07 003  
24.5cmミートプレート  
D-24.8 H-3.2 ID-17.2  
¥1,400

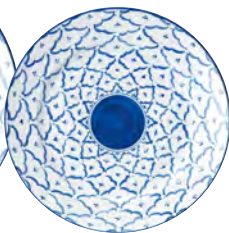

507 07 004  
21cmデザートプレート  
D-20.9 H-2.5 ID-14.5  
¥1,200



507 07 005  
19.5cmケーキプレート  
D-19.8 H-2.6 ID-13.7  
¥1,000



507 07 006  
17cmプレート  
D-17 H-1.9 ID-12.1  
¥800



519 07 006  
丸 4.0皿  
D-13.1 H-2.3 ¥750



519 07 008  
丸 3.5皿  
D-11.3 H-2.1 ¥650



519 07 010  
丸 3.0皿  
D-10 H-1.9 ¥600



505 07 042  
9"リムプラター  
L-23.8 S-16.9 H-2.5 ¥2,300



505 07 043  
8"リムプラター  
L-20.9 S-14.9 H-2.2 ¥1,900



507 07 021  
14.5cmフルーツ  
D-14.6 H-3.2 ¥800



501 07 077  
7.0丸高台皿  
D-21.8 H-6.5 ¥1,800



501 07 070  
八角シューマイ  
D-19.8 H-4.6 ¥1,800



501 07 033  
6.8高台丼  
D-20.8 H-8.3 C-1,310cc ¥2,000



501 07 035  
6.3高台丼  
D-19.1 H-7.7 C-1,055cc ¥1,600



502 07 037  
5.0玉掬丼  
D-15.7 H-6.2 C-600cc ¥1,600



502 07 039  
3.8玉掬丼  
D-11.8 H-4.4 C-230cc ¥900



502 07 020  
6.8切立丼  
D-20.1 H-7.5 C-880cc  
¥1,700



502 07 021  
6.3切立丼  
D-19.5 H-6.9 C-830cc  
¥1,500



502 07 050  
5.0ライス丼  
D-14.9 H-6.2 C-420cc  
¥1,000



502 07 051  
4.5ライス丼  
D-13.6 H-6 C-340cc  
¥900



500 07 063  
4.0スープ碗  
D-11.6 H-5.8 C-250cc  
¥800



**500 00 000**  
13"メタ玉皿  
(32cmクープ皿)  
D-32.6 H-3.4 ¥4,200



**500 00 001**  
12"メタ玉皿  
(30.5cmクープ皿)  
D-30.7 H-3.3 ¥3,900



**500 00 002**  
11"メタ玉皿  
(27.5cmクープ皿)  
D-27.5 H-3 ¥2,100



**500 00 004**  
9 1/2"メタ玉皿  
(24cmクープ皿)  
D-24.2 H-2.7 ¥1,300



**500 00 005**  
8 1/2"メタ玉皿  
(21cmクープ皿)  
D-21.1 H-2.3 ¥950



**500 00 006**  
7 1/2"メタ玉皿  
(19.5cmクープ皿)  
D-19 H-2.3 ¥850



**500 00 007**  
6 1/2"メタ玉皿  
(17cmクープ皿)  
D-16.8 H-1.9 ¥750



**500 00 009**  
6"メタ玉皿  
(15.5cmクープ皿)  
D-15.2 H-1.8 ¥700



**500 00 011**  
5 1/2"メタ玉皿  
(13cmクープ皿)  
D-13 H-1.6 ¥650



**500 00 041**  
12"プラター (30.5cmプラター)  
L-30.4 S-21.6 H-3.1  
¥3,800



**500 00 042**  
10"プラター (26.5cmプラター)  
L-26.3 S-18.8 H-2.8  
¥2,300



**500 00 043**  
9"プラター (24cmプラター)  
L-23.8 S-17.2 H-2.6  
¥2,000



**500 00 044**  
8"プラター (21cmプラター)  
L-21 S-15 H-2.4  
¥1,600



**500 00 045**  
7"プラター (19cmプラター)  
L-18.8 S-13.6 H-2.1  
¥1,400



**505 00 004**  
リム 7.5皿  
D-22.9 H-3.6  
¥1,400



**505 00 005**  
リム 7.0皿  
D-21.2 H-3.6  
¥1,300



**505 00 006**  
リム 6.0皿  
D-18.2 H-3.2  
¥1,000



**505 00 009**  
リム 5.0皿  
D-15.1 H-2.4  
¥800



**505 00 010**  
リム 4.0皿  
D-13.1 H-2.2  
¥650



**505 00 012**  
リム 3.5皿  
D-11.2 H-2.1  
¥600



**505 00 014**  
リム 3.0皿  
D-10 H-1.8  
¥550





505 00 042  
9"リムプラター  
L-23.8 S-16.9 H-2.5 ¥2,000



505 00 043  
8"リムプラター  
L-20.9 S-14.9 H-2.2 ¥1,600



501 00 075  
8.0丸高台皿  
D-24.8 H-6.6 ¥2,600



501 00 077  
7.0丸高台皿  
D-21.8 H-6.5 ¥1,500



501 00 079  
6.0丸高台皿  
D-18.4 H-5.4 ¥1,100



505 00 037  
8.0リム丼  
D-24.4 H-8.7 C-1,700cc ¥3,300



505 00 038  
7.5リム丼  
D-22.9 H-7.7 C-1,320cc ¥2,300



505 00 039  
7.0リム丼  
D-21 H-7.7 C-1,170cc ¥1,500



505 00 040  
6.8リム丼  
D-20.4 H-7.3 C-1,015cc ¥1,300

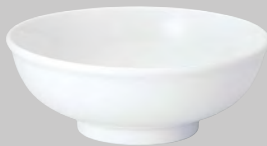

502 00 030  
8.0玉掬丼  
D-25 H-8.9  
C-2,205cc ¥4,000



502 00 032  
7.0玉掬丼  
D-22 H-7.7  
C-1,435cc ¥2,500



502 00 034  
6.5玉掬丼  
D-20 H-7.3  
C-1,090cc ¥1,800



502 00 035  
6.0玉掬丼  
D-18.5 H-6.7  
C-925cc ¥1,600



502 00 037  
5.0玉掬丼  
D-15.7 H-6.2  
C-600cc ¥1,200



502 00 039  
3.8玉掬丼  
D-11.8 H-4.4  
C-230cc ¥700



501 00 032  
7.5高台丼  
D-22.9 H-9.1  
C-1,715cc ¥2,200



501 00 033  
6.8高台丼  
D-20.8 H-8.3  
C-1,310cc ¥1,400



501 00 034  
6.5高台丼  
D-19.8 H-8.5  
C-1,250cc ¥1,300



501 00 035  
6.3高台丼  
D-19.1 H-7.7  
C-1,055cc ¥1,200



501 00 036  
5.8高台丼  
D-17.4 H-7.2  
C-855cc ¥1,100



501 00 038  
5.0高台丼  
D-15.7 H-6.5  
C-600cc ¥950



501 00 022  
21.5cm深口ラーメン丼  
D-21.8 H-9.3  
C-1,450cc ¥1,700



501 30 022  
21.5cm深口ラーメン丼 黒  
D-21.8 H-9.3  
C-1,450cc ¥1,900



501 40 022  
21.5cm深口ラーメン丼 赤  
D-21.8 H-9.3  
C-1,450cc ¥1,900



501 00 024  
19cm深口ラーメン丼  
D-19 H-8  
C-950cc ¥1,600



501 30 024  
19cm深口ラーメン丼 黒  
D-19 H-8  
C-950cc ¥1,800



501 40 024  
19cm深口ラーメン丼 赤  
D-19 H-8  
C-950cc ¥1,800



502 00 020  
6.8切立丼  
D-20.1 H-7.5 C-880cc  
¥1,200



502 00 021  
6.3切立丼  
D-19.5 H-6.9 C-830cc  
¥1,100



502 00 050  
5.0ライス丼  
D-14.9 H-6.2 C-420cc  
¥850



502 00 051  
4.5ライス丼  
D-13.6 H-6 C-340cc  
¥750



502 00 052  
4.0ライス丼  
D-11.8 H-5.4 C-270cc  
¥700



500 00 031  
5.0深口丼  
D-15.4 H-8.2 C-940cc  
¥1,300



500 00 032  
4.6深口丼  
D-13.9 H-7.4 C-680cc  
¥1,000



500 00 033  
4.0深口丼  
D-12.4 H-6.6 C-495cc  
¥800



500 00 034  
3.8深口丼  
D-11.5 H-6.2 C-385cc  
¥750



500 00 036  
3.5深口丼  
D-10.5 H-5.6 C-300cc  
¥650



500 00 050  
5.6多用丼  
D-16.8 H-8.3 C-1,070cc  
¥1,600



500 00 053  
5.0多用丼  
D-15.1 H-7.2 C-785cc  
¥1,300



500 00 055  
4.3多用丼  
D-12.9 H-6.3 C-470cc  
¥900



500 00 056  
3.6多用丼  
D-10.9 H-5.4 C-280cc  
¥750



500 00 057  
3.0多用丼  
D-9.5 H-4.7 C-190cc  
¥600



502 00 014  
8"スープ  
D-20.9 H-7.7 C-1,390cc  
¥1,600



500 00 061  
5.0スープ碗  
D-15 H-6.6 C-515cc  
¥750



500 00 062  
4.5スープ碗  
D-13 H-6.1 C-360cc  
¥700



500 00 063  
4.0スープ碗  
D-11.6 H-5.8 C-250cc  
¥650



500 00 064  
3.5スープ碗  
D-10.5 H-5.3 C-195cc  
¥600



500 00 094  
5.0取皿  
D-15.6 H-3.2  
¥800



500 00 095  
4.5取皿  
D-13.5 H-2.9  
¥700



500 00 097  
4.0取皿  
D-12.4 H-2.7  
¥650



519 00 006  
丸 4.0皿  
D-13.1 H-2.3  
¥650



519 00 008  
丸 3.5皿  
D-11.3 H-2.1  
¥600



519 00 010  
丸 3.0皿  
D-10 H-1.9  
¥550



500 00 082  
4.8玉掬取皿  
(14cm取り皿)  
D-14.2 H-3  
¥700



500 00 092  
3.2深皿  
D-9.9 H-2.5  
¥550



501 00 070  
八角シューマイ  
D-19.8 H-4.6 ¥1,200



502 00 042  
9"仕切りプラター  
L-23.2 S-16.4 H-2.5 ¥2,100



510 00 000  
スタック 3連皿  
L-17.7 S-7.3 H-2.5 ¥1,500

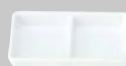

510 00 002  
スタック 2連皿  
L-11.7 S-7.2 H-2.4 ¥1,100



500 00 090  
3.0薬味皿  
D-10 H-2.8 ¥600



500 00 091  
2.6薬味皿  
D-8 H-2.9 ¥550



500 00 070  
3.8ライス碗  
D-11.8 H-6.2  
C-390cc ¥700



500 00 071  
3.5ライス碗  
D-10.8 H-5.7  
C-300cc ¥600

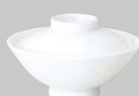

510 00 030 鯛茶 蓋  
D-13.3 H-3.6 ¥600  
510 00 031 鯛茶 身  
D-15.1 H-6.7  
C-500cc ¥800



510 00 086  
新香水  
L-13.2 S-12.4 H-4.5  
¥900



501 00 090 レンゲ  
L-13.8 S-4.6 H-4.8 ¥550  
501 00 095 レンゲ台  
L-9.3 S-5.6 H-2.2 ¥650



500 00 067  
湯呑  
D-9.5 H-5.6  
C-165cc ¥550





500 05 043  
9"プラター  
L-23.8 S-17.2 H-2.6 ¥2,300



500 05 044  
8"プラター  
L-21 S-15 H-2.4 ¥1,900



■鳳凰 丸 3.0皿 ■鳳凰 8"プラター



501 05 077  
7.0丸高台皿  
D-21.8 H-6.5 ¥1,800



501 05 070  
八角シューマイ  
D-19.8 H-4.6 ¥1,800



519 05 006  
丸 4.0皿  
D-13.1 H-2.3 ¥750



519 05 008  
丸 3.5皿  
D-11.3 H-2.1 ¥650



519 05 010  
丸 3.0皿  
D-10 H-1.9 ¥600



501 05 032  
7.5高台丼  
D-22.9 H-9.1 C-1,715cc ¥3,000



501 05 033  
6.8高台丼  
D-20.8 H-8.3 C-1,310cc ¥2,000



501 05 034  
6.5高台丼  
D-19.8 H-8.5 C-1,250cc ¥1,700



501 05 035  
6.3高台丼  
D-19.1 H-7.7 C-1,055cc ¥1,600



502 05 032  
7.0玉掬丼  
D-22 H-7.7 C-1,435cc ¥3,200



502 05 034  
6.5玉掬丼  
D-20 H-7.3 C-1,090cc ¥2,300



505 05 039  
7.0リム丼  
D-21 H-7.7 C-1,170cc ¥1,900



502 05 020  
6.8切立丼  
D-20.1 H-7.5 C-880cc ¥1,700



502 05 021  
6.3切立丼  
D-19.5 H-6.9 C-830cc ¥1,500



502 05 050  
5.0ライス丼  
D-14.9 H-6.2 C-420cc ¥1,000



500 05 063  
4.0スープ碗  
D-11.6 H-5.8 C-250cc ¥800



505 80 005  
リム 7.0皿  
D-21.2 H-3.6 ¥1,400



■青彩 8.0丸高台皿 ■青彩 レンゲ ■青彩 2.6薬味皿



505 80 006  
リム 6.0皿  
D-18.2 H-3.2 ¥1,100



505 80 009  
リム 5.0皿  
D-15.1 H-2.4 ¥850



505 80 010  
リム 4.0皿  
D-13.1 H-2.2 ¥700



505 80 012  
リム 3.5皿  
D-11.2 H-2.1 ¥600



505 80 014  
リム 3.0皿  
D-10 H-1.8 ¥550



500 80 042  
10"プラター  
L-26.3 S-18.8 H-2.8 ¥2,400



500 80 043  
9"プラター  
L-23.8 S-17.2 H-2.6 ¥2,100



500 80 044  
8"プラター  
L-21 S-15 H-2.4 ¥1,700



500 80 045  
7"プラター  
L-18.8 S-13.6 H-2.1 ¥1,500



501 80 075  
8.0丸高台皿  
D-24.8 H-6.6 ¥2,800



501 80 077  
7.0丸高台皿  
D-21.8 H-6.5 ¥1,600



501 80 079  
6.0丸高台皿  
D-18.4 H-5.4 ¥1,300



501 80 070  
八角シューマイ  
D-19.8 H-4.6 ¥1,400





**505 80 037**  
8.0リム井  
D-24.4 H-8.7 C-1,700cc ¥3,400



**505 80 038**  
7.5リム井  
D-22.9 H-7.7 C-1,320cc ¥2,400



**505 80 039**  
7.0リム井  
D-21 H-7.7 C-1,170cc ¥1,700



**505 80 040**  
6.8リム井  
D-20.4 H-7.3 C-1,015cc ¥1,500



**502 80 032**  
7.0玉淵井  
D-22 H-7.7 C-1,435cc ¥2,700



**502 80 034**  
6.5玉淵井  
D-20 H-7.3 C-1,090cc ¥1,900



**502 80 037**  
5.0玉淵井  
D-15.7 H-6.2 C-600cc ¥1,300



**501 80 032**  
7.5高台井  
D-22.9 H-9.1  
C-1,715cc ¥2,500



**501 80 033**  
6.8高台井  
D-20.8 H-8.3  
C-1,310cc ¥1,600



**501 80 034**  
6.5高台井  
D-19.8 H-8.5  
C-1,250cc ¥1,400



**501 80 035**  
6.3高台井  
D-19.1 H-7.7  
C-1,055cc ¥1,300



**501 80 036**  
5.8高台井  
D-17.4 H-7.2  
C-855cc ¥1,200



**502 80 020**  
6.8切立井  
D-20.1 H-7.5 C-880cc ¥1,400



**502 80 021**  
6.3切立井  
D-19.5 H-6.9 C-830cc ¥1,200



**505 80 062**  
4.0リムスープ碗  
D-11.7 H-5.7 C-245cc ¥700



**505 80 063**  
3.5リムスープ碗  
D-10.6 H-5.3 C-205cc ¥650



**502 80 050**  
5.0ライス井  
D-14.9 H-6.2  
C-420cc ¥900



**502 80 051**  
4.5ライス井  
D-13.6 H-6  
C-340cc ¥800



**502 80 052**  
4.0ライス井  
D-11.8 H-5.4  
C-270cc ¥750



**500 80 070**  
3.8ライス碗  
D-11.8 H-6.2  
C-390cc ¥750



**500 80 071**  
3.5ライス碗  
D-10.8 H-5.7  
C-300cc ¥650



**501 80 090**  
レンゲ  
L-13.8 S-4.6 H-4.8  
¥650



**500 80 095**  
4.5取皿  
D-13.5 H-2.9 ¥750



**500 80 097**  
4.0取皿  
D-12.4 H-2.7 ¥700



**500 80 092**  
3.2深皿  
D-9.9 H-2.5 ¥550



**500 80 090**  
3.0薬味皿  
D-10 H-2.8 ¥650



**500 80 091**  
2.6薬味皿  
D-8 H-2.9 ¥600



■宝天 4.0スープ碗 ■宝天 八角シューマイ



500 36 005  
8 1/2"メタ玉皿  
D-21.1 H-2.3 ¥1,100



500 36 006  
7 1/2"メタ玉皿  
D-19 H-2.3 ¥950



500 36 009  
6"メタ玉皿  
D-15.2 H-1.8 ¥800



500 36 011  
5 1/2"メタ玉皿  
D-13 H-1.6 ¥750



500 36 043  
9"プラター  
L-23.8 S-17.2 H-2.6 ¥2,200



500 36 044  
8"プラター  
L-21 S-15 H-2.4 ¥1,800



500 36 045  
7"プラター  
L-18.8 S-13.6 H-2.1 ¥1,600



502 36 042  
9"仕切りプラター  
L-23.2 S-16.4 H-2.5 ¥2,400



501 36 075  
8.0丸高台皿  
D-24.8 H-6.6 ¥3,000



501 36 077  
7.0丸高台皿  
D-21.8 H-6.5 ¥1,700



501 36 079  
6.0丸高台皿  
D-18.4 H-5.4 ¥1,500



501 36 070  
八角シューマイ  
D-19.8 H-4.6 ¥1,700



502 36 030  
8.0玉淵丼  
D-25 H-8.9  
C-2,205cc ¥4,400



502 36 032  
7.0玉淵丼  
D-22 H-7.7  
C-1,435cc ¥3,000



502 36 034  
6.5玉淵丼  
D-20 H-7.3  
C-1,090cc ¥2,100



502 36 037  
5.0玉淵丼  
D-15.7 H-6.2  
C-600cc ¥1,500



502 36 039  
3.8玉淵丼  
D-11.8 H-4.4  
C-230cc ¥800





501 36 032  
7.5高台丼  
D-22.9 H-9.1  
C-1,715cc ¥2,800



501 36 033  
6.8高台丼  
D-20.8 H-8.3  
C-1,310cc ¥1,800



501 36 034  
6.5高台丼  
D-19.8 H-8.5  
C-1,250cc ¥1,600



501 36 035  
6.3高台丼  
D-19.1 H-7.7  
C-1,055cc ¥1,400



501 36 036  
5.8高台丼  
D-17.4 H-7.2  
C-855cc ¥1,300



501 36 038  
5.0高台丼  
D-15.7 H-6.5  
C-600cc ¥1,100



505 36 037  
8.0リム丼  
D-24.4 H-8.7  
C-1,700cc ¥3,600



505 36 039  
7.0リム丼  
D-21 H-7.7  
C-1,170cc ¥1,800



502 36 020  
6.8切立丼  
D-20.1 H-7.5  
C-880cc ¥1,500



502 36 021  
6.3切立丼  
D-19.5 H-6.9  
C-830cc ¥1,300



529 36 041  
6.8けずり丼  
D-20.4 H-8  
C-1,180cc ¥2,400



500 36 032  
4.6深口丼  
D-13.9 H-7.4  
C-680cc ¥1,100



500 36 033  
4.0深口丼  
D-12.4 H-6.6  
C-495cc ¥850



500 36 034  
3.8深口丼  
D-11.5 H-6.2  
C-385cc ¥800



500 36 036  
3.5深口丼  
D-10.5 H-5.6  
C-300cc ¥700



500 36 062  
4.5スープ碗  
D-13 H-6.1  
C-360cc ¥800



500 36 063  
4.0スープ碗  
D-11.6 H-5.8  
C-250cc ¥750



500 36 064  
3.5スープ碗  
D-10.5 H-5.3  
C-195cc ¥700



502 36 050  
5.0ライス丼  
D-14.9 H-6.2  
C-420cc ¥950



502 36 051  
4.5ライス丼  
D-13.6 H-6  
C-340cc ¥850



502 36 052  
4.0ライス丼  
D-11.8 H-5.4  
C-270cc ¥800



500 36 095  
4.5取皿  
D-13.5 H-2.9 ¥800



500 36 097  
4.0取皿  
D-12.4 H-2.7 ¥750



519 36 006  
丸 4.0皿  
D-13.1 H-2.3 ¥750



519 36 008  
丸 3.5皿  
D-11.3 H-2.1 ¥650



519 36 010  
丸 3.0皿  
D-10 H-1.9 ¥600



500 36 082  
4.8玉掬取皿  
D-14.2 H-3 ¥750



500 36 092  
3.2深皿  
D-9.9 H-2.5 ¥600



500 36 090  
3.0薬味皿  
D-10 H-2.8 ¥650



500 36 091  
2.6薬味皿  
D-8 H-2.9 ¥600



500 36 067  
湯呑  
D-9.5 H-5.6 C-165cc ¥650



510 34 000 スタック 3連皿  
L-17.7 S-7.3 H-2.5 ¥1,700  
スタッキング可



510 34 002 スタック 2連皿  
L-11.7 S-7.2 H-2.4 ¥1,300  
スタッキング可

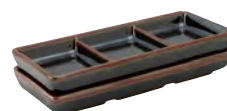

スタッキング可

# ガラス



**G92 00 023**  
千筋 20.5cmディープボウル [TR]  
D-20.9 H-11 ¥2,700



**G92 00 026**  
千筋 13.5cmディープボウル [TR]  
D-13.6 H-7.7 ¥1,400



**G92 00 027**  
千筋 11cmディープボウル [TR]  
D-11.1 H-6.8 ¥1,200



**G92 00 028**  
千筋 25cmボウル [TR]  
D-25.2 H-8 ¥3,200



**G92 00 072**  
千筋 24cmカヌーボウル [TR]  
L-24 S-9.5 H-3.8 ¥2,000



**G92 00 080**  
31.5cmカヌーボウル [TR]  
L-31.8 S-11.7 H-5 ¥2,500



**G92 00 016**  
21cmトロンパボウル [TR]  
D-21.3 H-7.1 ¥2,100



**G92 00 018**  
17.5cmトロンパボウル [TR]  
D-17.3 H-6 ¥1,700



**G92 00 037**  
11cmマルチボウル [TR]  
D-11.1 H-7.5 ¥1,200



**G92 00 043**  
10.5cmスタックボウル [FR]  
D-10.4 H-4.2 C-195cc ¥700  
松花堂 3,4,6,11 仕切り対応



**G92 00 041**  
7.5cmスタックボウル [FR]  
D-7.5 H-3 C-60cc ¥600  
松花堂 9,11 仕切り対応



**G92 00 004**  
しずく鉢 [CN]  
L-9.1 S-7.4 H-3.6 ¥650  
松花堂 9,11 仕切り対応



**G92 00 006**  
片口小鉢 [CN]  
L-9.1 S-7.2 H-3.8 ¥650  
松花堂 9,11 仕切り対応



**G92 00 008**  
9.5cm耳付ボウル [CN]  
L-10.2 S-9.5 H-4.2 ¥650



**G92 00 010**  
10cm楕円鉢 [CN]  
L-10.1 S-7.7 H-4.6 ¥750



**G92 00 012**  
8cm三角鉢 [CN]  
D-8 H-3.7 ¥650



**G92 00 030**  
10cmボウル [CN]  
D-9.8 H-3.5 ¥650  
松花堂 3,4,6,11 仕切り対応



**G92 00 032**  
8.5cmボウル [CN]  
D-8.8 H-4.9 ¥650



**G92 00 033**  
8cmボウル [CN]  
D-8.1 H-5.7 ¥650



**G92 00 068**  
ソルト & ペッパー ティアード [CN]  
D-3 H-9.1 C-35cc ¥450



**G92 00 067**  
ペッパー ベールレリーフ [CN]  
D-4 H-6.7 C-30cc ¥500



**G92 00 066**  
ソルト ベールレリーフ [CN]  
D-4 H-6.7 C-35cc ¥500



**G92 00 065**  
ペッパー ボール [CN]  
D-5.3 H-5.8 C-60cc ¥500



**G92 00 064**  
ソルト ボール [CN]  
D-5.3 H-5.8 C-60cc ¥500



**G92 45 015**  
10cmさくら深鉢 [CN]  
D-10.1 H-5.2 ¥800



**G92 45 016**  
10.5cmさくらピンク [CN]  
D-10.3 H-2 ¥650  
松花堂 3,4,6,11 仕切り対応



**G92 45 017**  
8cmさくらピンク [CN]  
D-8.2 H-2.8 ¥550



**G92 45 020**  
8cmさくら白 [CN]  
D-8.2 H-2.8 ¥550



**G92 45 023**  
12.5cm花びら小鉢 [CN]  
L-11 S-8.4 H-3.7 ¥800  
松花堂 3,4,6,11 仕切り対応



**G92 80 000**  
ブルーリーフ [CN]  
L-10.5 S-6.9 H-2 C-25cc ¥550  
松花堂 9,11 仕切り対応



**G92 70 001**  
グリーンリーフ [CN]  
L-10.5 S-6.9 H-2 C-25cc ¥550  
松花堂 9,11 仕切り対応



# 冷酒器



**G92 02 084**  
冷酒器 500cc [IT]  
D-5.8 W-8.3 H-20.5  
C-545cc ¥3,300



**G92 02 083**  
冷酒器 250cc [IT]  
D-4.7 W-6.5 H-16.5  
C-275cc ¥2,600



**G92 02 081**  
デキャンタ 250cc [US]  
D-5.5 W-6.7 H-12.5  
C-255cc ¥1,450



**G92 03 086**  
冷酒德利 大 [CN]  
D-5.8 W-6.8 H-16.5  
C-340cc ¥2,400



**G92 03 085**  
冷酒德利 小 [CN]  
D-5 W-5.7 H-13.8  
C-170cc ¥2,000



■一合 枒 ■冷酒杯 140cc



**G92 01 002**  
冷酒杯 160cc [TH]  
D-6.5 H-8.5  
C-165cc ¥600



**G92 01 094**  
冷酒杯 170cc [FR]  
D-7.4 H-7.8  
C-170cc ¥800



**G92 01 075**  
冷酒杯 140cc [CN]  
D-5.3 H-10  
C-140cc ¥800



**G92 01 026**  
冷酒杯 90cc P [FR]  
D-6.5 H-6.7  
C-90cc ¥600

材質：檜



**T81 18 035**  
一合 枒  
D-8.6 H-5.6  
C-195cc ¥1,400

# ト レ ー ・ 桶

食器洗淨・乾燥機不可



**T81 16 033**  
桶 41cm [CN]  
D-41.7 H-10 ¥14,000



**T81 16 032**  
桶 38cm [CN]  
D-38.3 H-10.2 ¥13,000



**T81 16 031**  
桶 32cm [CN]  
D-32.5 H-9.1 ¥9,000



**T81 16 030**  
桶 26cm [CN]  
D-26.8 H-9.2 ¥7,000

材質：天然木合板／ウレタン塗装



**T81 30 092**  
フラットトレイ 36cm W [CN]  
L-36 S-28 H-1 ¥3,700



**T81 30 093**  
フラットトレイ 27cm W [CN]  
L-27 S-21 H-1 ¥2,500



**T81 31 092**  
フラットトレイ 36cm BW [CN]  
L-36 S-28 H-1 ¥3,800



**T81 31 093**  
フラットトレイ 27cm BW [CN]  
L-27 S-21 H-1 ¥2,600

材質：天然木合板／ウレタン塗装



**T81 32 030**  
ラウンドトレイ 30cm NR [CN]  
D-30 H-2.4 ¥3,500



**T81 32 031**  
ラウンドトレイ 27cm NR [CN]  
D-26.9 H-2.4 ¥3,000





**T81 32 015** フラットトレー 36cm NR [CN]  
L-35.8 S-27.7 H-2.6 ¥4,100

**T81 32 013** フラットトレー 40cm NR [CN]  
L-39 S-31 H-2.6 ¥4,500

**T81 32 011** フラットトレー 44cm NR [CN]  
L-44 S-34 H-2.6 ¥5,000



**T81 33 015** フラットトレー 36cm BR [CN]  
L-35.8 S-27.7 H-2.6 ¥4,100

**T81 33 013** フラットトレー 40cm BR [CN]  
L-39 S-31 H-2.6 ¥4,500

**T81 33 011** フラットトレー 44cm BR [CN]  
L-44 S-34 H-2.6 ¥5,000



**T81 32 004** ボックストレー 36cm NR [CN]  
L-36 S-27 H-2.6 ¥4,200

**T81 32 001** ボックストレー 42cm NR [CN]  
L-42 S-30.5 H-2.6 ¥4,600



**T81 33 004** ボックストレー 36cm BR [CN]  
L-36 S-27 H-2.6 ¥4,200

**T81 33 001** ボックストレー 42cm BR [CN]  
L-42 S-30.5 H-2.6 ¥4,600

# カトラリー

食器洗浄・乾燥機不可



■白涼 1合徳利 ■白涼 盃 ■漆黒 盃 ■静寂 盃 ■白涼 小付  
■スモールトレイ W ■寿山 黒 箸置き

材質：栗木／ウレタン塗装



**C81 03 070**  
栗木スプーン [CN]  
L-19.2 S-3.7 ¥1,000



**C81 03 071**  
栗木フォーク [CN]  
L-19.3 S-2.7 ¥1,000



**C81 03 072**  
栗木ティースプーン [CN]  
L-14.3 S-3 ¥800



**C81 03 083**  
栗木ケーキフォーク [CN]  
L-14.3 S-2.2 ¥700

材質：天然木／ウレタン塗装



**C81 07 083**  
スプーン [CN]  
L-19.2 S-3.5 ¥700



**C81 07 084**  
フォーク [CN]  
L-19.3 S-3 ¥700



**C81 07 085**  
ティースプーン [CN]  
L-14.8 S-2.6 ¥550



**C81 07 086**  
ケーキフォーク [CN]  
L-14.5 S-3 ¥550



**C81 07 087**  
丸スプーン 大 [CN]  
L-15.4 S-4 ¥700



**C81 07 088**  
丸スプーン 小 [CN]  
L-12.1 S-3 ¥500



**C81 07 089**  
テーブルスプーン [CN]  
L-18.5 S-3.5 ¥700



**C81 07 090**  
デザートスプーン [CN]  
L-13.8 S-3 ¥500



**C81 07 091**  
デザートフォーク [CN]  
L-13.9 S-2.6 ¥500





**T83 57 054**  
耳付コースター W 大 [CN]  
L-13.3 S-12 H-2.3 ¥1,100



**T83 58 054**  
耳付コースター R 大 [CN]  
L-13.3 S-12 H-2.3 ¥1,100



**T83 57 055**  
耳付コースター W 小 [CN]  
L-11.5 S-10.3 H-2.1 ¥850



**T83 58 055**  
耳付コースター R 小 [CN]  
L-11.5 S-10.3 H-2.1 ¥850



**T83 57 056**  
アール角 コースター W [CN]  
L-13.4 S-9.3 H-2.3 ¥1,000



**T83 58 056**  
アール角 コースター R [CN]  
L-13.4 S-9.3 H-2.3 ¥1,000



**T83 57 057**  
正角 コースター W [CN]  
D-12 H-2.4 ¥1,100



**T83 58 057**  
正角 コースター R [CN]  
D-12 H-2.4 ¥1,100



**T81 30 015**  
スモールトレー W [CN]  
L-21 S-14 H-2.7 ¥2,100



**T81 31 015**  
スモールトレー BW [CN]  
L-21 S-14 H-2.7 ¥2,100

材質：竹／ウレタン塗装



**T83 50 011**  
ブラック 23cmねじれ箸 [CN]  
L-23 ¥450



**T83 51 011**  
ベージュ 23cmねじれ箸 [CN]  
L-23 ¥450

材質：PBT 樹脂  
(原料：日本製)



**T83 52 041**  
ブラック 22.5cm四角木目箸  
L-22.5 ¥700



**T83 52 051**  
ブラック 22.5cm五角箸  
L-22.5 ¥650

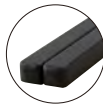

**T83 52 091**  
ブラック 22.5cm縦筋目四角箸  
L-22.5 ¥550



**T83 52 081**  
ブラック 22.5cm縦筋目五角箸 [CN]  
L-22.5 ¥550



**T83 52 072**  
ブラック 21cm縦筋目六角箸 [CN]  
L-21 ¥500



**T83 53 041**  
チョコレート 22.5cm四角木目箸  
L-22.5 ¥700



**T83 54 081**  
エンジ 22.5cm縦筋目五角箸 [CN]  
L-22.5 ¥550



**T83 54 082**  
エンジ 21cm縦筋目四角箸 [CN]  
L-21 ¥500



**T83 54 071**  
エンジ 22.5cm縦筋目六角箸 [CN]  
L-22.5 ¥550



**T83 54 072**  
エンジ 21cm縦筋目六角箸 [CN]  
L-21 ¥500

# 石影

いし かげ

材質：天然石／ウレタン塗装



■石影 30cmナロープレート ■石影 25cm正角皿 ■石影 30cm長角皿 ■石影 9.5cm正角皿





R82 30 060 30cm正角皿 [CN]  
D-30.2 H-0.8 ¥2,600



R82 30 061 28cm正角皿 [CN]  
D-28 H-0.9 ¥2,300



R82 30 062 25cm正角皿 [CN]  
D-25.2 H-0.8 ¥1,800



R82 30 063 23cm正角皿 [CN]  
D-23 H-0.9 ¥1,700



R82 30 064 20cm正角皿 [CN]  
D-20.2 H-0.8 ¥1,400



R82 30 065 18cm正角皿 [CN]  
D-18 H-0.8 ¥1,200



R82 30 069 9.5cm正角皿 [CN]  
D-9.5 H-0.8 ¥650



R82 30 046 30cm長角皿 [CN]  
L-30.2 S-20.2 H-0.8 ¥1,800



R82 30 047 28cm長角皿 [CN]  
L-28 S-17 H-0.9 ¥1,700



R82 30 048 25cm長角皿 [CN]  
L-25.3 S-15.2 H-0.8 ¥1,300



R82 30 049 23cm長角皿 [CN]  
L-23 S-13 H-0.9 ¥1,100



R82 30 090 36cmナロープレート [CN]  
L-36 S-8 H-0.9 ¥1,300



R82 30 092 30cmナロープレート [CN]  
L-30.2 S-10.3 H-0.8 ¥950



R82 30 093 28cmナロープレート [CN]  
L-28 S-8 H-0.8 ¥850



R82 30 071 35cm細長角皿 [CN]  
L-35 S-15.8 H-0.8 ¥1,600



表面に  
油污れ防止用  
塗装あり



裏面に  
テーブル傷付き防止用  
スポンジ加工あり



**KOYO**